

令和5年度

事務実績調書

令和6年9月

板橋区

は し が き

この調書は、板橋区における令和5年4月1日から令和6年3月31日までの事務実績を取りまとめて編集したものである。

調査時点は、特に表示のあるものを除き、令和6年3月31日現在である。

なお、編集方針は次のとおりである。

(1) 区政運営上の基本資料は『主要施策の成果』であり、参考資料としての位置付けの本調書は、数値で表せる実績のみ掲載している。

(2) 掲載基準は次のとおりである。

① 部(局)単位に掲載している。

また、組織改正により移管された事務事業は、発行日現在の新しい部(局)で掲載している。

② 本庁と出先機関の両方で取り扱っている事務事業は、出先機関の実績も含め主管課で掲載している。

③ 内部的な会議開催状況、単年度事業、正確な数値の把握が困難な事業等は省略している。

④ 事業概要等の説明、施設等の現況は省略している。

⑤ 施設利用状況等の月別等の内訳は省略している。

板橋区政策経営部政策企画課

凡 例

※ 注 記 事 項

→ 参 照 事 項

0 皆 無

— 該 当 せ ず

△ 負 数

{ } 女 性 数 (内 数)

目 次

I 議 決 機 関

区 議 会 事 務 局

1. 区議会開会数及び会期延日数	議 - 1
2. 種類別可決等件数	議 - 1
3. 常任委員会開会日数及び付議件数	議 - 2
4. 特別委員会開会日数及び設置期間	議 - 2
5. その他の会議開会数	議 - 2
6. 特別区議会議長会総会出席回数	議 - 2
7. 請願・陳情取扱件数	議 - 3
8. 区議会だより発行状況	議 - 3
9. 本会議・委員会傍聴者数	議 - 4
10. 視察受入数	議 - 4
11. 議場見学数	議 - 4

II 執 行 機 関 区 長 部 局

政 策 経 営 部

1. 優良事業・業務改善部門報奨状況	政 - 1
2. 職員提案部門報奨状況	政 - 1
3. 寄附金受付状況	政 - 1
4. 令和5年度 予算編成状況	政 - 2
5. 広聴活動状況	政 - 3
6. 広報活動状況	政 - 4
7. 区民相談実施状況	政 - 5
8. 電子計算機等による業務処理状況	政 - 6
9. 運用管理基準に基づく申請数	政 - 7
10. 研修実施状況	政 - 7
11. 営繕工事関係総括表	政 - 8
12. 建設整備（主要工事）	政 - 8
13. 施設維持整備	政 - 8
14. 設計・調査委託	政 - 9
15. 設計内訳書等閲覧申請件数	政 - 9

総 務 部

1. 条例・規則・訓令制定改廃状況（5. 1. 1～5. 12. 31）	総 - 1
2. 告示・公告状況（5. 1. 1～5. 12. 31）	総 - 1
3. 文書取扱状況	総 - 1
4. 行政証明取扱状況	総 - 2
5. 印刷機取扱状況	総 - 2
6. 複写機利用状況	総 - 2

7. 統計調査実施状況	総 - 3
8. 統計調査員	総 - 4
9. 統計書発行	総 - 4
10. 職員配置状況	総 - 5
11. 新規採用者数	総 - 9
12. 退職者数	総 - 10
13. 職員研修実施状況	総 - 11
14. 現員現給	総 - 12
15. 職員住宅入居状況	総 - 12
16. 職員健康相談実施状況	総 - 12
17. ストレスチェック実施状況	総 - 12
18. 職員健康診断実施状況	総 - 12
19. 公務（労働）災害、通勤災害の職種別認定件数	総 - 13
20. 契約状況	総 - 14
21. 検査件数	総 - 17
22. 庁有車使用状況	総 - 17
23. 財産評価委員会開催状況	総 - 17
24. 不動産買取・売払・交換	総 - 17
25. 区税調定及び収入状況	総 - 18
26. 税外調定及び収入状況	総 - 19
27. 郵送金取扱状況	総 - 19
28. 特別区民税・都民税減免措置状況	総 - 19
29. 納税相談状況	総 - 19
30. 区税証明窓口別取扱件数	総 - 20
31. 区税証明コンビニエンスストアでの発行件数	総 - 20
32. 自動車臨時運行許可状況	総 - 20
33. 軽自動車登録及び廃車取扱状況	総 - 21
34. 情報公開・個人情報保護制度等の実施状況	総 - 22
35. 公文書館利用者の状況	総 - 23

危 機 管 理 部

1. 生活安全協議会等開催状況	危 - 1
2. セーフティー・ネットワーク参加状況	危 - 1
3. 防災センター見学	危 - 1
4. 総合防災訓練実施状況	危 - 1
5. 地域防災組織活動状況	危 - 1
6. いたばし防災＋プロジェクト	危 - 2
7. 防災行政無線設置状況	危 - 3
8. デジタルMCA無線設置状況	危 - 3
9. 災害時協定締結状況	危 - 3
10. 消防団活動状況	危 - 4
11. 災害見舞金地域センター別支給状況（令和5年度）	危 - 5

区 民 文 化 部

1. 町の功労者に対する感謝状贈呈	区 - 1
2. 区政事務事業説明会	区 - 1
3. 事務事業連絡会	区 - 1
4. 二十歳のつどい	区 - 2
5. コミュニティ活性化事業	区 - 3
6. 地域センター利用状況	区 - 6
7. 区民集会所利用状況	区 - 8
8. 高島平区民館利用状況	区 - 9
9. 地域センター「コミュニティコーナー」利用状況	区 - 9
10. 地域センターの各種行事実施状況	区 - 10
11. 地域センターの災害発生時における出動状況	区 - 17
12. 戸籍数及び本籍人口	区 - 18
13. 戸籍に関する届出状況（他自治体からの送付含む）	区 - 18
14. 戸籍関係諸証明取扱状況	区 - 19
15. 人口動態統計に関する事務処理状況	区 - 19
16. 戸籍付帯事務処理状況	区 - 20
17. 埋火葬・改葬許可取扱状況	区 - 20
18. 住民基本台帳異動処理取扱状況	区 - 20
19. 住民基本台帳期間経過通知件数	区 - 20
20. 住民基本台帳関係諸証明取扱状況	区 - 21
21. 戸籍附票事務取扱状況	区 - 22
22. 印鑑登録者数	区 - 22
23. 印鑑事務取扱状況	区 - 22
24. 外国人住民の人口及び世帯数	区 - 23
25. 住居地の届出等取扱状況	区 - 23
26. 特別永住者証明書の交付等取扱状況	区 - 23
27. 住居表示補完業務実施状況	区 - 24
28. 住居表示各種証明書交付及び住居番号付定状況	区 - 24
29. 区民事務所の収納金取扱状況	区 - 24
30. 個人番号カード（マイナンバーカード）交付件数	区 - 24
31. コンビニエンスストアでの証明発行件数	区 - 24
32. 旧氏の住民票等への記載申請件数	区 - 24
33. 文化会館施設利用状況	区 - 25
34. 文化行事（区民文化祭）	区 - 25
35. 国際交流連絡会開催状況	区 - 26
36. 美術館関係事業	区 - 26
37. スポーツ関係行事開催状況	区 - 27
38. 区民体育大会実施状況	区 - 27
39. 各種講習会	区 - 28
40. スポーツ推進委員活動状況	区 - 29
41. スポーツプロモーション事業実施状況	区 - 29
42. 体育施設利用状況	区 - 30

産 業 経 済 部

1. にぎわいのあるまちづくり事業	産 - 1
2. 板橋ブランド戦略事業	産 - 1
3. 経営・融資相談	産 - 2
4. 就職活動サポート事業	産 - 2
5. 板橋区産業振興公社助成	産 - 3
6. ハイライフプラザ	産 - 4
7. 企業活性化センター	産 - 5
8. 板橋産業技術支援センター	産 - 5
9. 観光振興事業	産 - 5
10. 都市交流事業	産 - 6
11. いたばし花火大会	産 - 6
12. 板橋区民まつり	産 - 6
13. 消費者センターの運営	産 - 7
14. 消費生活展	産 - 8
15. 農業振興対策事業	産 - 8
16. 展示会等	産 - 9
17. 板橋農業まつり	産 - 9
18. 区民農園運営事業	産 - 9
19. 板橋ふれあい農園運営事業	産 - 9
20. 農業体験学校運営事業	産 - 9

健 康 生 き が い 部 (保 健 所)

1. 健康づくり	健 - 1
2. 栄養指導事業実施状況	健 - 1
3. 歯科衛生事業実施状況	健 - 1
4. 医療関係者感謝状贈呈	健 - 2
5. 歯科衛生センター診療事業	健 - 2
6. 衛生関係統計調査	健 - 2
7. 在宅患者急変時後方支援病床確保事業	健 - 3
8. 女性健康支援センター事業	健 - 3
9. 在宅人工呼吸器使用者の災害時個別支援計画作成	健 - 3
10. 在宅人工呼吸器使用者非常用電源装置給付事業	健 - 3
11. 母子健康手帳交付状況	健 - 3
12. 母子保健関係医療給付状況	健 - 3
13. 母親及び両親学級実施状況	健 - 4
14. 育児支援事業	健 - 4
15. 発達支援のための親の会	健 - 5
16. 健康増進法に基づく保健事業等実施状況	健 - 5
17. 健康相談等実施状況	健 - 7
18. 保菌者検索（検便）実施状況	健 - 7
19. 血液・尿検査実施状況	健 - 7
20. 予防接種実施状況	健 - 8
21. 風しん抗体検査実施状況	健 - 8

22. 難病講演会	健 - 8
23. 結核健康診断実施状況	健 - 8
24. 結核患者医療費等給付状況	健 - 8
25. 公害健康被害補償	健 - 9
26. 食品衛生講習会等・食品営業許可及び届出・食品等検査状況	健 - 9
27. 食品営業施設・監視指導状況	健 - 9
28. 環境衛生関係施設監視指導状況	健 - 9
29. 住居衛生相談	健 - 10
30. 医事衛生監視指導状況	健 - 10
31. 患者の声相談窓口相談件数	健 - 10
32. 医療従事者免許申請等経由状況	健 - 10
33. 薬事衛生監視指導状況	健 - 10
34. 休日調剤薬局開局事業	健 - 11
35. 毒物劇物営業施設監視指導状況	健 - 11
36. 畜犬登録状況等	健 - 11
37. ワンちゃんバンク利用状況	健 - 11
38. 猫の去勢・不妊手術費等助成状況	健 - 11
39. 精神保健福祉事業実施状況	健 - 11
40. いのち支える地域づくり事業（自殺対策）	健 - 12
41. 高齢者総合相談窓口	健 - 12
42. 老人ホーム措置状況	健 - 13
43. ねたきり高齢者対策事業	健 - 13
44. ひとりぐらし高齢者対策事業	健 - 14
45. 高齢者生きがい対策事業	健 - 15
46. 敬老入浴事業実施状況	健 - 15
47. 介護保険	健 - 15
48. 国民健康保険運営協議会開催状況	健 - 20
49. 国民健康保険趣旨普及事業	健 - 20
50. 国民健康保険保健事業	健 - 20
51. 国民健康保険被保険者加入状況	健 - 20
52. 国民健康保険の資格の取得喪失状況	健 - 21
53. 国民健康保険被保険者証取扱状況	健 - 21
54. 国民健康保険給付状況	健 - 21
55. 国民健康保険料調定及び収入状況	健 - 22
56. 国民健康保険特定健康診査・特定保健指導	健 - 23
57. 国保糖尿病重症化予防事業実施人数	健 - 23
58. 福祉年金	健 - 23
59. 拠出年金	健 - 24
60. 後期高齢者医療制度	健 - 25

福	社	部
---	---	---

1. 福祉事務所相談状況	福 - 1
2. 身体障害者手帳所持者数	福 - 4
3. 愛の手帳所持者数	福 - 4
4. 施設利用状況等	福 - 4
5. 措置費支払状況等	福 - 5

6. 心身障がい者（児）援護措置状況	福 - 5
7. 区立福祉園運営状況	福 - 6
8. 被保護世帯・人員及び保護率	福 - 7
9. 被保護取扱状況	福 - 7
10. 各種福祉資金貸付及び償還状況	福 - 8
11. 東京都母子及び父子福祉資金貸付及び償還状況	福 - 9
12. 旧軍人・軍属等援護事務	福 - 9
13. 原爆被爆者に対する援護	福 - 9
14. 都営交通無料乗車券発行状況	福 - 10
15. 行旅死亡人等取扱状況	福 - 10
16. 区民葬儀券交付状況	福 - 10
17. 民生委員・児童委員会議及び行事開催状況等	福 - 10
18. 社会福祉法人所轄庁事務	福 - 11

子 ども 家 庭 部

1. 児童の手当	子 - 1
2. ひとり親家庭への都営交通無料乗車券等交付状況	子 - 2
3. 子育て世帯生活支援特別給付金	子 - 2
4. 児童館 地域との連携事業	子 - 3
5. 児童館 事業別実施状況	子 - 3
6. 児童館 利用状況	子 - 4
7. ひとり親医療費助成	子 - 5
8. 子ども医療費助成	子 - 5
9. 子ども家庭総合支援センター事業	子 - 7
10. 子育て在宅支援推進事業	子 - 8
11. 保育所入所状況（保育所別）	子 - 9
12. 認証保育所利用状況	子 - 16
13. 認定こども園利用状況	子 - 16

資 源 環 境 部

1. 環境保全事務事業実施状況	資 - 1
2. 工場認可状況	資 - 8
3. 公害関係諸届受付状況	資 - 9
4. 公害に係る相談受付件数	資 - 9
5. 公害関係苦情・陳情受付処理状況（公害種別・用途地域別）	資 - 10
6. エコポリスセンター管理運営	資 - 11
7. 熱帯環境植物館管理運営	資 - 13
8. 集団回収事業	資 - 14
9. 資源循環型清掃事業の推進	資 - 15
10. 資源回収事業	資 - 18

都 市 整 備 部

1. 都市計画関係	都 - 1
2. 都市計画審議会開催状況	都 - 1
3. 国土法・公拡法関係	都 - 1
4. 開発行為関係	都 - 1
5. 宅地造成等規制法関係	都 - 1
6. 「土地区画整理事業を施行すべき区域」に関する都市計画法 第53条に基づく許可	都 - 1
7. 赤塚地区のまちづくり	都 - 1
8. 雨水流出抑制指導	都 - 2
9. 建築審査会開催状況	都 - 2
10. 建築紛争の予防と調整	都 - 2
11. 都市計画道路・公園関係	都 - 2
12. 地区計画関係	都 - 2
13. 用途地域等問合せ件数	都 - 2
14. コミュニティバス関係	都 - 3
15. 景観計画関係	都 - 3
16. 板橋区都市づくり推進条例関係	都 - 3
17. 大規模及び小規模住戸が集合する建築物等の指導	都 - 4
18. 細街路の拡幅・指導状況	都 - 4
19. 沿道地区計画関係	都 - 4
20. 木造住宅耐震化推進事業関係	都 - 4
21. 耐震調査助成（非木造）関係	都 - 4
22. 建築物確認等申請件数	都 - 5
23. 建築関係諸証明取扱状況	都 - 6
24. 福祉のまちづくり協議件数	都 - 6
25. 違反建築物処理状況	都 - 6
26. 一斉公開違反建築パトロール実施状況	都 - 7
27. がけ・よう壁及びブロック塀の指導状況	都 - 7
28. 老朽建築物等の指導件数	都 - 8
29. 老朽建築物等対策	都 - 8
30. 道路関係取扱状況	都 - 8
31. 定期報告取扱件数	都 - 8
32. 建設リサイクル法による届出（通知）件数	都 - 9
33. エネルギーの使用の合理化に関する法律による届出件数	都 - 9
34. 長期優良住宅認定件数	都 - 9
35. 低炭素建築物認定件数	都 - 9
36. 住宅対策審議会	都 - 10
37. 公共住宅募集	都 - 10
38. 住宅情報ネットワーク	都 - 11
39. マンション対策	都 - 12
40. 区営住宅	都 - 12
41. 高齢者住宅	都 - 12
42. 改良住宅	都 - 13

まちづくり推進室

1. 不燃化促進関係	ま - 1
2. 大谷口一丁目周辺地区木密地域不燃化特区事業関係	ま - 1
3. 緊急避難路整備関係	ま - 1
4. 東武東上線沿線まちづくり関係（ときわ台、上板橋）	ま - 1
5. 大山駅周辺地区のまちづくり	ま - 2
6. 上板橋駅南口駅前地区のまちづくり	ま - 2
7. 板橋駅西口地区のまちづくり	ま - 2
8. 高島平地域のまちづくり	ま - 2

土 木 部

1. 道路・公共溝渠管理関係	土 - 1
2. 道路・公共溝渠占用関係	土 - 2
3. 境界確定関係	土 - 4
4. 道路監察関係	土 - 5
5. 自転車対策事業	土 - 6
6. 交通安全運動等実施状況	土 - 8
7. 交通安全施設整備	土 - 8
8. 交通安全施設補修	土 - 8
9. 街灯修理	土 - 8
10. 道路工事状況	土 - 9
11. 道路維持工事	土 - 9
12. 私道整備助成	土 - 9
13. 私道排水設備助成	土 - 9
14. 河川維持事業実施状況	土 - 10
15. 樹木害虫駆除	土 - 10
16. 空閑地適正管理指導	土 - 10
17. 公園用地取得状況	土 - 10
18. 公園等新增設改修	土 - 10
19. 公園特殊施設利用状況	土 - 10
20. こどもの池利用状況	土 - 11
21. 公園等施設利用状況	土 - 11
22. 保存樹木・樹林・竹林・生垣指定	土 - 11
23. 緑化指導	土 - 11
24. 民間施設緑化助成	土 - 11
25. 緑化啓発事業	土 - 12
26. 街路樹・歩道緑地帯	土 - 12

会 計 管 理 室

1. 公金取扱手数料	会 - 1
2. 支出命令書等執行状況	会 - 2

III 執行機関 行政委員会及び委員事務局

教育委員会事務局

1. 教育委員会開催状況	教 - 1
2. 議案・請願・陳情取扱状況	教 - 1
3. 規則・訓令制定状況	教 - 1
4. 告示状況	教 - 1
5. 教育懇談会等開催状況	教 - 1
6. 教育広報発行状況	教 - 1
7. 学校管理業務委託状況	教 - 1
8. 学校施設補修工事実施状況	教 - 2
9. 学校施設改築・改修工事実施状況	教 - 2
10. 児童・生徒数及び学級数（令和5年5月1日）	教 - 3
11. 入学予定校変更希望制の実施状況	教 - 5
12. 要保護及び準要保護児童・生徒の保護者に対する就学援助費事業	教 - 5
13. 私立幼稚園の補助金対象者等	教 - 6
14. 児童・生徒検診等実施状況	教 - 10
15. 日本スポーツ振興センター給付状況	教 - 13
16. 小学校・天津わかしお学校・中学校の教職員検診状況	教 - 13
17. 学校給食	教 - 13
18. 生涯学習の推進	教 - 15
19. 青少年健全育成関係事業	教 - 17
20. 学校施設開放実施状況	教 - 18
21. コミュニティ・スクール委員会、学校支援地域本部事業	教 - 19
22. 生涯学習センター利用状況	教 - 19
23. 郷土資料館関係事業	教 - 21
24. 文化財関係事業	教 - 22
25. 八ヶ岳荘利用状況	教 - 22
26. 榛名林間学園利用状況	教 - 22
27. 郷土芸能伝承館利用状況	教 - 22
28. 教育科学館の運営	教 - 23
29. シニア学習プラザ（グリーンカレッジホール）利用状況	教 - 25
30. あいキッズ実施状況	教 - 26
31. 都費教職員配置状況	教 - 28
32. 新規採用者数	教 - 30
33. 退職者数	教 - 31
34. 研修等実施状況	教 - 31
35. 移動教室等校外行事実施状況	教 - 32
36. 教育支援センター 学校相談取扱状況	教 - 33
37. 教育支援センター 心理・言語専門相談取扱状況	教 - 33
38. 教育支援センター 特別支援教育相談取扱状況	教 - 33
39. 板橋フレンドセンター利用状況	教 - 34
40. スクールソーシャルワーカー活動状況	教 - 34
41. 図書館館外貸出登録者数	教 - 35
42. 図書館開館日数	教 - 35
43. 図書館蔵書数	教 - 36

44. 図書館館外貸出冊数	教 - 37
45. 図書予約サービス利用件数	教 - 37
46. 図書館障がい者サービス	教 - 38
47. 図書館視聴覚資料等保有数及び貸出数	教 - 39
48. 図書館実施事業参加者数	教 - 40
49. ボローニャ・ブックフェア in いたばし	教 - 41
50. ミニ・ボローニャ・ブックフェア	教 - 41
51. ブックスタート	教 - 41
52. 図書館サポーター（おはなし会、学校図書館）	教 - 41

選挙管理委員会事務局

1. 告示状況	選 - 1
2. 選挙管理委員会等開催状況	選 - 1
3. 選挙人名簿登録者数	選 - 1
4. 明るい選挙啓発事業実施状況	選 - 2

農業委員会事務局

1. 農業委員会委員定例総会等開催状況及び議案件数	農 - 1
2. 農地転用等の実績	農 - 1
3. 地目変更登記に係る照会に対する調査の件数及び面積等	農 - 2
4. 国有農地管理状況	農 - 2

監査委員事務局

1. 告示状況	監 - 1
2. 監査実施状況	監 - 1

板橋区組織機構図 (令和6年4月1日)

※任用職員を除く

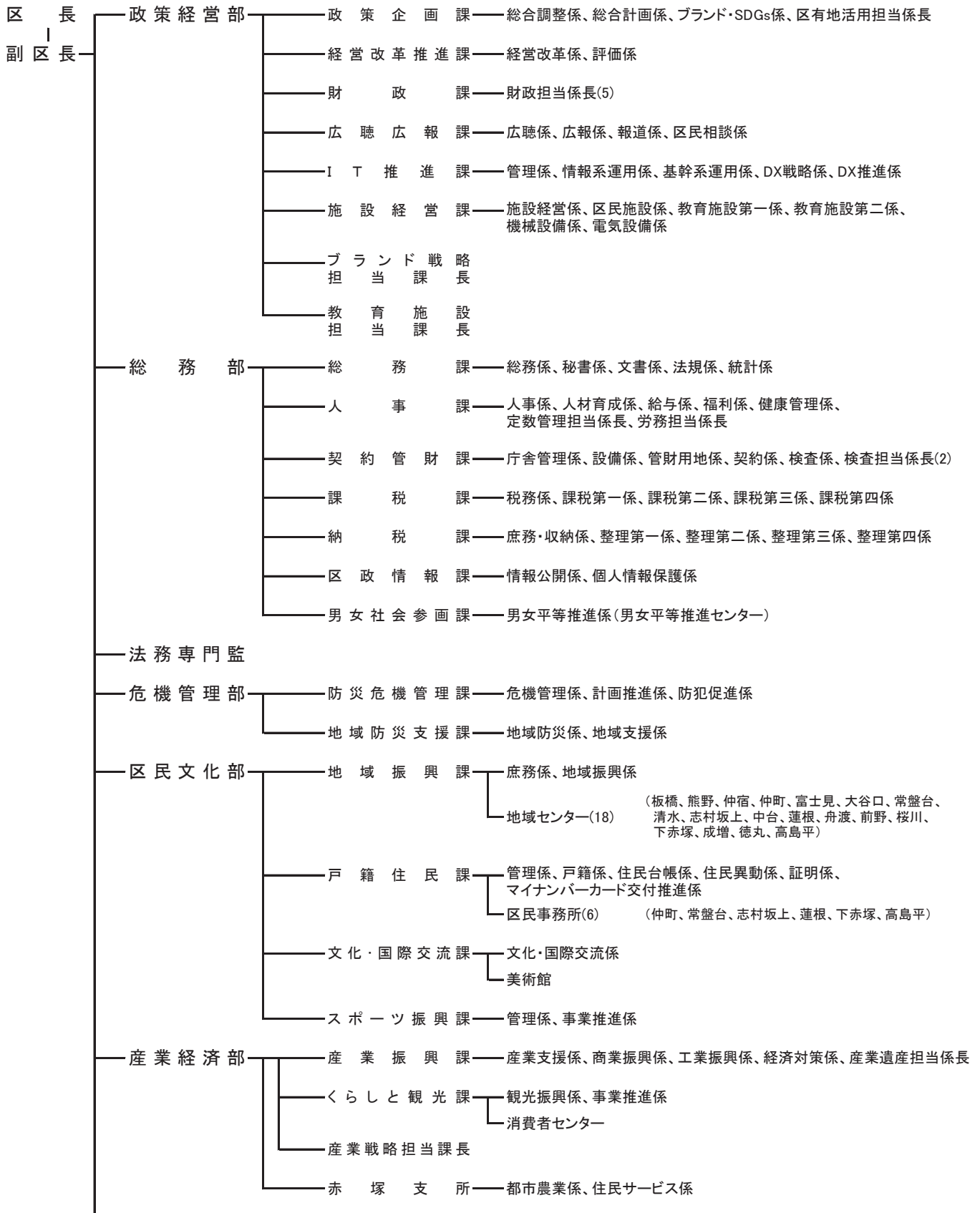

板橋区組織機構図 (令和6年4月1日)

※任用職員を除く

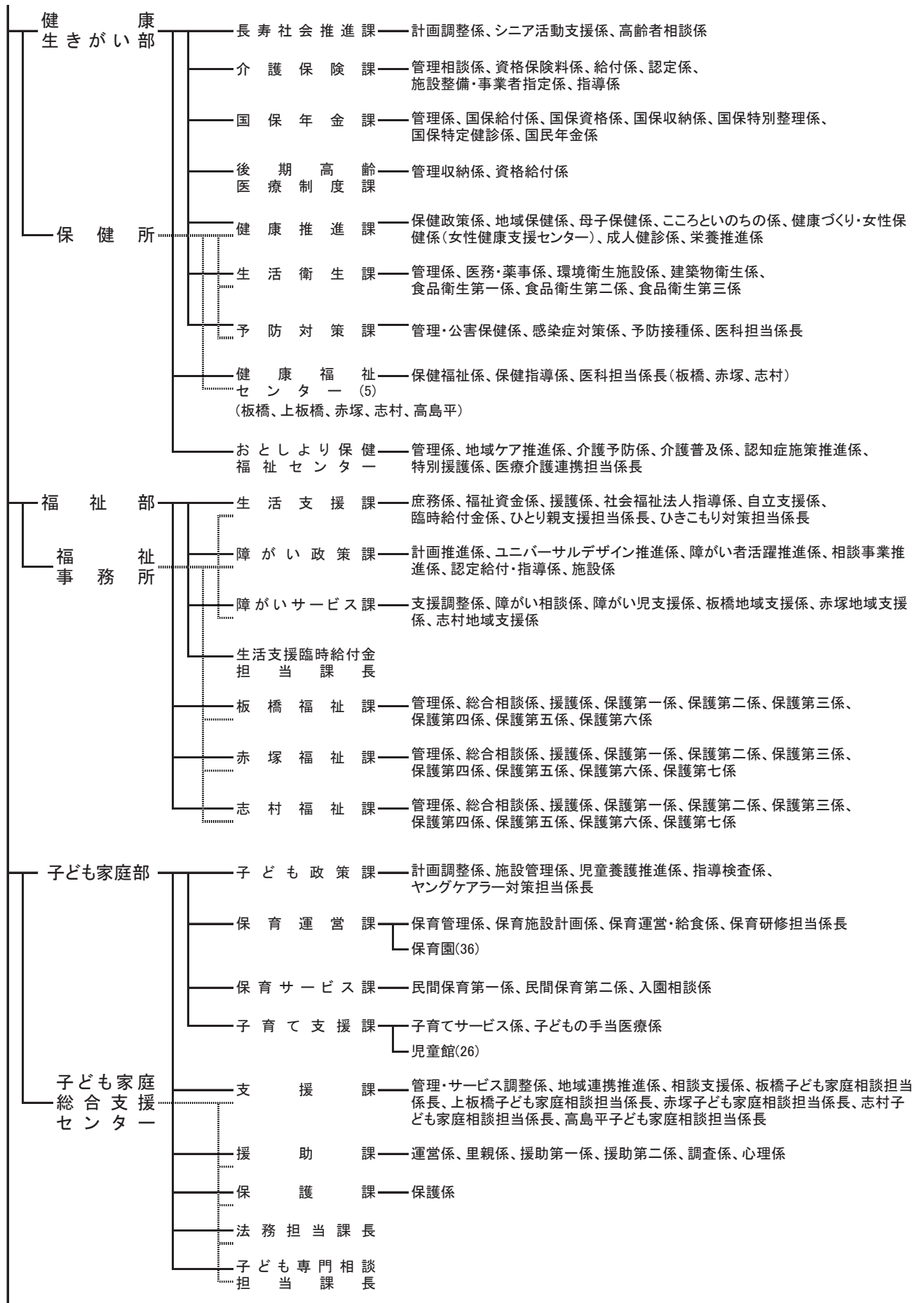

板橋区組織機構図 (令和6年4月1日)

※任用職員を除く

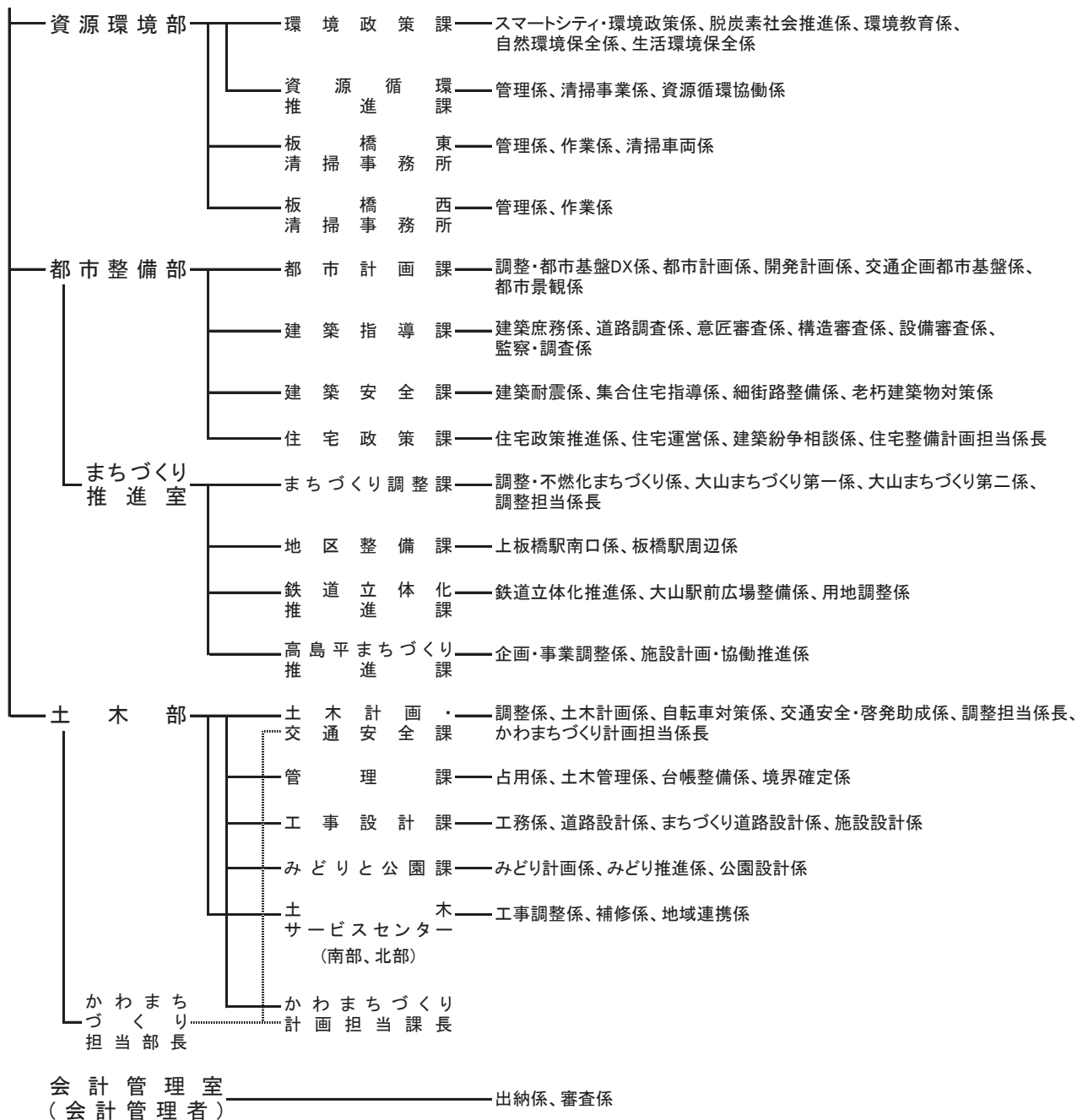

板橋区組織機構図 (令和6年4月1日)

※任用職員を除く

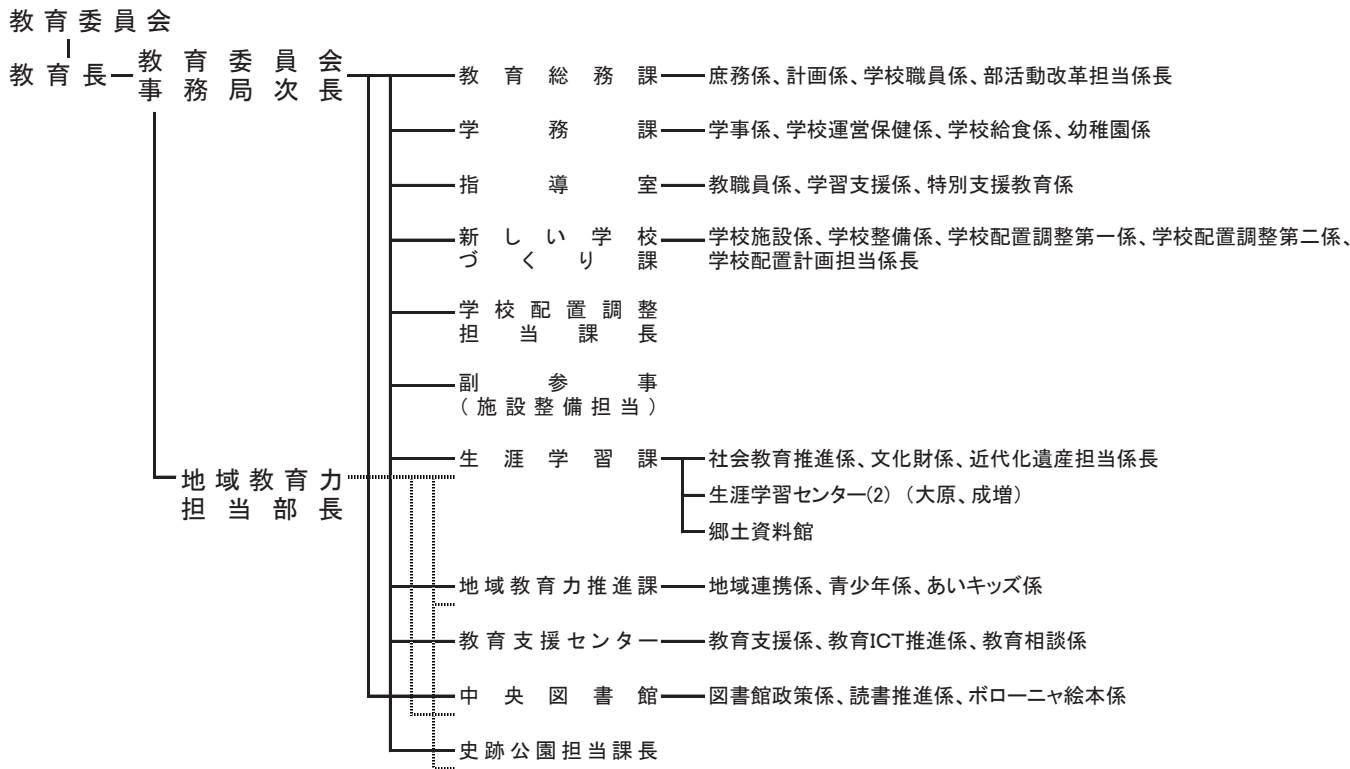

選挙管理委員会—選挙管理委員会事務局—管理係、選挙係

農業委員会—農業委員会事務局—農政担当係長

監査委員—監査委員事務局—総合調整係、財務監査第一係、財務監査第二係、財務監査第三係、行政監査第一係、行政監査第二係、

区議会—区議会事務局—議長—議事係、庶務係、調査係

I 議 決 機 関

区議会事務局

区 議 会 事 務 局

1. 区議会開会数及び会期延日数

区 分	合 計	定 例 会	臨 時 会
開 会 数	5	4	1
会期延日数	107(15)	106(14)	1(1)

※ () 内は本会議の開会日数

2. 種類別可決等件数

議 決 事 件 等 の 種 類	可 決 等 件 数
合 計	110
条 例 の 制 定 改 廃	59
会 議 規 則	0
予 算 (含 補 正)	16
決 算	5
契 約	7
財 産 の 譲 渡 又 は 貸 し 付 け	2
議 会 選 挙	0
議 会 同 意 ・ 推 せ ん	8
意 見 書 ・ 決 議	2
特 別 区 道 路 線 の 廃 止 及 び 認 定	2
町 区 域 の 一 部 変 更 ・ 新 設	0
負 担 付 寄 附 贈 与 の 受 領	0
専 決 処 分 の 承 認	0
懲 罰	0
指 定 管 理 者 の 指 定	4
そ の 他	5

3. 常任委員会開会日数及び付議件数

委員会別	区分	開会日数	付議件数 (議案数)
合 計		56	85
企 画 総 務		14	33
区 民 環 境		8	1
健 康 福 祉		11	24
都 市 建 設		9	10
文 教 児 童		14	17

4. 特別委員会開会日数及び設置期間

委員会別 区分	合 計	予算審査	決算調査	ブランド 戦略推進	介護支援	災害対策	ゼロカーボ ンシティ推 進
開 会 日 数	35	9	6	5	5	5	5
設 置 期 間		6.2.14 ～ 3.22	5.10.6 ～ 10.24	5.5.25～	5.5.25～	5.5.25～	5.5.25～

5. その他の会議開会数

会議別 区分	合 計	議会運営 委員会	議 員 会 総 会	議 案 会 説 明 会	幹 事 長 会	決 算 説 明 会	全 員 協 議 会
開会数	47	17	2	7	20	1	0

6. 特別区議会議長会総会出席回数

出席回数	9
------	---

7. 請願・陳情取扱件数

委員会別 区分	本年度 受理分	前年度 からの 継続審 査分	合計 件数	審 査 結 果				
				採択	不採択	取り 下げ	審議 未了	継続 審査
合 計	52	0	52	8	48	3	5	0
企 画 総 務	8	0	8	2	7	1	3	0
区 民 環 境	5	0	5	0	5	0	0	0
健 康 福 祉	20	0	20	3	18	2	2	0
都 市 建 設	9	0	9	1	9	0	0	0
文 教 児 童	10	0	10	2	9	0	0	0
ブランド戦略推進	0	0	0	0	0	0	0	0
介 護 支 援	0	0	0	0	0	0	0	0
災 害 対 策	0	0	0	0	0	0	0	0
ゼロカーボンシティ推進	0	0	0	0	0	0	0	0
議 会 運 営	0	0	0	0	0	0	0	0

※ 審査結果は項目別の統計のため、合計件数と一致しない。

8. 区議会だより発行状況

号数	発行日	主 な 記 事
204	5. 5. 14	第1回定例会の概要、施政方針に対する代表質問、予算に対する総括質問・討論、補正予算に対する総括質問、議案・陳情等の審議結果、区政への一般質問、議会トピックス
205	5. 7. 16	第2回定例会及び第1回臨時会の概要、議案・陳情等の審議結果、常任委員会レポート、議会の新構成、区政への一般質問、議会トピックス
206	5. 11. 26	第3回定例会の概要、議案・陳情等の審議結果、区政への一般質問、決算に対する総括質問、決算の概要、決算に対する討論、議会トピックス
207	6. 1. 1	第4回定例会の概要、議案・陳情等の審議結果、常任委員会レポート、各党派「新春に抱負を語る」、区政への一般質問、議会トピックス

9. 本会議・委員会傍聴者数

本会議 委員会別	合計	第1回 臨時会	第2回 定例会	第3回 定例会	第4回 定例会	令和6年 第1回 定例会	閉会中
本 会 議 (委 員 会)	203	1	84	37	37	44	-
企 画 総 務	14	1	4	3	0	4	2
区 民 環 境	7	-	2	4	0	1	0
健 康 福 祉	102	-	13	27	32	6	24
都 市 建 設	48	-	10	5	8	14	11
文 教 児 童	50	-	11	10	9	11	9
ブランド戦略推進	3	-	1	1	1	0	-
介 護 支 援	0	-	0	0	0	0	-
災 害 対 策	1	-	0	0	1	0	-
ゼロカーボンシティ推進	1	-	0	1	0	0	-
決 算 調 査	13	-	-	13	-	-	-
予 算 審 査	57	-	-	-	-	57	-
議 会 運 営	2	0	0	1	0	1	-

10. 視察受入数

区分	合計	会派視察	議員視察	委員会視察	その他
件数	31	10	8	10	3
人数	164	40	10	96	18

11. 議場見学数

区分	合計	小学校	中学生職場体験	一般団体	その他
件数	6	2	4	0	0
人数	208	198	10	0	0

Ⅱ 執 行 機 関

区長部局

- (1) 政 策 経 営 部
- (2) 総 務 部
- (3) 危 機 管 理 部
- (4) 区 民 文 化 部
- (5) 産 業 経 済 部
- (6) 健康生きがい部
保 健 所
- (7) 福 祉 部
- (8) 子 ども 家 庭 部
- (9) 資 源 環 境 部
- (10) 都 市 整 備 部
- (11) まちづくり推進室
- (12) 土 木 部
- (13) 会 計 管 理 室

政 策 經 營 部

1. 優良事業・業務改善部門報奨状況

(1) 優良事業部門

対象事業件数	報奨事業件数	報 奨 内 容			
		創意賞	貢献賞	SDGs賞	優良事業努力賞
34	6	1	1	1	3

(2) 業務改善部門

対象事業件数	報奨事業件数	報 奨 内 容	
		業務改善賞	業務改善努力賞
23	6	1	5

2. 職員提案部門報奨状況

提案件数	報奨件数	報 奨 内 容			
		最優秀賞	優秀賞	努力賞	功労賞
42	4	0	1	3	0

3. 寄附金受付状況

寄 附 金	
368 件	115,565,753 円

4. 令和5年度 予算編成状況

(1) 一般会計

種 別	議 決 年 月 日	予 算 額 (千円)
合 計		264,515,000
当 初 予 算	令 和 5 年 3 月 23 日	237,250,000
第 1 号 補 正	令 和 5 年 3 月 23 日	3,294,000
第 2 号 補 正	令 和 5 年 5 月 25 日	3,460,000
第 3 号 補 正	令 和 5 年 6 月 23 日	1,989,000
第 4 号 補 正	令 和 5 年 10 月 6 日	8,446,000
第 5 号 補 正	令 和 5 年 12 月 14 日	6,449,000
第 6 号 補 正	令 和 6 年 2 月 14 日	1,278,000
第 7 号 補 正	令 和 6 年 2 月 29 日	2,349,000

(2) 国民健康保険事業特別会計

種 別	議 決 年 月 日	予 算 額 (千円)
合 計		55,927,000
当 初 予 算	令 和 5 年 3 月 23 日	55,830,000
第 1 号 補 正	令 和 6 年 2 月 29 日	97,000

(3) 介護保険事業特別会計

種 別	議 決 年 月 日	予 算 額 (千円)
合 計		47,147,000
当 初 予 算	令 和 5 年 3 月 23 日	46,373,000
第 1 号 補 正	令 和 5 年 10 月 6 日	343,494
第 2 号 補 正	令 和 6 年 2 月 29 日	430,506

(4) 後期高齢者医療事業特別会計

種 別	議 決 年 月 日	予 算 額 (千円)
合 計		14,333,000
当 初 予 算	令 和 5 年 3 月 23 日	14,249,000
第 1 号 補 正	令 和 6 年 2 月 29 日	84,000

(5) 東武東上線連続立体化事業特別会計

種 別	議 決 年 月 日	予 算 額 (千円)
合 計		464,621
当 初 予 算	令 和 5 年 3 月 23 日	440,000
第 1 号 補 正	令 和 6 年 2 月 29 日	24,621

5. 広聴活動状況

(1) 区民の声受付件数

ア 区民の声収集システム受信状況（区長への手紙を除く）

合 計	要 望	意 見	相 談	苦 情	問 合 せ	お 礼	そ の 他
8,663	1,220	511	772	961	4,420	130	649

※ ホームページ上の問い合わせフォームからの受付件数

イ 区民の声受付状況（アを除く）

合 計	要 望	意 見	相 談	苦 情	問 合 せ	お 礼	そ の 他
381	60	24	7	225	10	0	55

※ 広聴広報課へ電話等で直接寄せられた意見・要望の件数

(2) 「区長への手紙」受付件数

所 属	項 目	合 計	要 望	意 見	相 談	苦 情	問 合	そ の 他
合 計		721	483	65	11	108	32	22
政 策 経 営		22	15	0	0	3	3	1
総 務		38	14	4	1	15	2	2
危 機 管 理		17	11	2	0	3	0	1
区 民 文 化		64	39	5	1	17	1	1
産 業 経 済		34	12	6	2	9	3	2
健 康 生 き が い		73	49	7	0	12	3	2
福 祉		45	21	7	1	12	1	3
子 ど も 家 庭		42	32	5	1	2	0	2
資 源 環 境		67	51	5	1	8	1	1
都 市 整 備		35	23	3	1	3	2	3
ま ち づ く り		18	10	1	0	0	7	0
土 木		104	79	7	1	11	4	2
教 育 委 員 会		145	110	13	2	13	5	2
そ の 他 区 関 係		4	4	0	0	0	0	0
他 の 官 公 署		0	0	0	0	0	0	0
そ の 他		13	13	0	0	0	0	0

※ 項目欄の「その他」は礼状等の件数を示す

(3) 区民と区長との懇談会

地 域	開 催 日 時	出 席 者 数	質 問 者 数
高 島 平	7月27日	30人	7人
熊 野	9月8日	-	7人
清 水	11月14日	34人	8人

※熊野は台風接近のため書面開催

(4) いたばし・タウンモニター、いたばし・eモニター活動状況

活 動	モニターアンケート
回 数	6回
回答人数	タウンモニター延246人、eモニター延637人

(5) 庁舎見学実施状況

合 計	小学3年生	中学生	一般
14件	9件	4件	1件
911人	887人	8人	16人

6. 広報活動状況

(1) 広報いたばし発行状況

号 数	発行部数	新聞折込部数	駅スタンド 運搬部数	地域センター等 配付部数
2570～2616	146,000部 22回	114,650部 22回	13,740部 47回	17,610部 22回
	144,000部 25回	112,600部 25回		17,660部 25回

体裁	タブロイド版	各4ページ	(カラー、特集版+2色刷、情報版)	1回
		4ページ	(カラー、特集版)	6回
		4ページ	(2色刷、情報版)	24回
		8ページ	(2色刷、情報版)	15回
発行日	第1～第4土曜日 (1月1日新年号を含む)			
駅スタンド	26駅、37台			

(2) 視覚障がい者に対する広報いたばし配付状況

区報名	配付数
声の広報	延1,315本
点字広報	延2,074部

(3) 映像広報「魅力発信！いたばしナビ」制作状況

号数	製作時間	放映場所
第108回～第119回	毎号 15分程度	ホームページ、ケーブルテレビ、 庁舎内デジタルサイネージ

(4) 職員報発行状況

発行月日	号数	体裁	発行部数
令和5年5月～ 令和6年3月 隔月発行(奇数月のみ)	625～630	A4判(墨一色) ページ数 5月号(16ページ) 7・9月号(6ページ) 11・1・3月号(8ページ)	5月・1月 各4,660部 7月・9月・11月・3月 各4,060部

(5) 情報の提供(パブリシティ)

項目	件数
報道発表	107

(6) ホームページアクセス状況

項目	回数
アクセス数	7,058,419

7. 区民相談実施状況

(1) 各種相談実施状況

相談項目	件数	相談項目	件数
合計	3,510		
法律相談	2,539	人権相談	12
税務相談	415	書類作成相談	57
家事相談	57	青少年相談	0
建築相談	43	更生相談	35
登記相談	163		
年金・社会保険・労務相談	28		
不動産取引相談	118		
行政相談	43		

※ 赤塚支所での法律相談 R5.6.21再開。人権相談 R5.5.17再開。

(2) 法律講座実施状況

項目	回数等
講座回数	3回
受講者数	36人

※3講座セットでの申込受付

8. 電子計算機等による業務処理状況

(1) 基幹系システム

ア 業務別オンライン使用時間等

システム	端末数 (台)	プリンタ数 (台)	時間 (時間/日)
税・医療システム			9
住民記録システム	801	163	9
福祉総合システム			9
住民基本台帳ネットワークシステム	113	0	9

イ リリース件数

システム	リリース件数
税・医療システム	167
住民記録システム	5
福祉総合システム	100
基盤システム	135

※「リリース」とは、システム修正のためにプログラム資産の適用等を行うことである。

ウ バッチ処理件数

システム	合計	定例処理				随時処理
		日次	週次	月次	年次	
税・医療システム	8,800	692	400	5,158	622	1,928
住民記録システム	0	0	0	0	0	0
福祉総合システム	7,469	0	0	6,019	1,121	329
基盤システム	58,436	57,185	754	462	18	17

(2) 公共施設予約システム

ア 申込件数

	窓 口	インターネット	
		パソコン・スマホ等	携帯電話
合 計	40,192	140,943	4,388
予約申込	40,192	61,955	2,738
抽選申込	—	78,988	1,650

※「予約申込」は、全施設の予約申込・取消件数(複数日、複数施設の同時申込は1件とする。)

※「抽選申込」は、文化会館・グリーンホール・体育施設の抽選申込件数

イ 利用者登録件数

登録件数
2,191

※ 令和6年3月31日時点で有効な全利用者数は14,427団体

9. 運用管理基準に基づく申請数

シ ス テ ム	申請数
税・医療システム	297
住民記録システム	19
福祉総合システム	353
基盤システム	410

※「申請数」とは、「ID初期化申請書」「要望書」等、
主管課からIT推進課へ提出された申請の数である。

10. 研修実施状況

情報セキュリティ研修	受講者数
セキュリティ関連	2,470
マイナンバー関連	170

※eラーニングによる研修

11. 営繕工事関係総括表

区 分	総合計	庁舎営繕	学 校 営 繕		
			合計	小学校	中学校
件 数	189	95	94	64	30

12. 建設整備（主要工事）

(1) 庁舎営繕

工 事 件 名	工事件数
(仮称) 仲宿住宅改築工事	5
区立赤塚福祉園・障がい者福祉センター外壁改修その他工事	2
板橋区情報処理センター5～7階系統エアハンドリングユニット取替その他工事	1
区立ものづくり研究開発連携センター第一・二ビル受変電設備改修工事	2
区立赤塚・徳丸福祉園非常用自家発電設備改修その他工事	2
区立上板橋体育館空調機器整備その他工事	1

(2) 学校営繕

工 事 件 名	工事件数
区立志村第六小学校長寿命化改修工事	6
区立上板橋第三中学校維持改修その他工事	3
区立小・中学校外壁・屋上防水改修その他工事	8
区立上板橋第二中学校旧校舎復旧改修工事	3

13. 施設維持整備

(1) 庁舎営繕

工 事 区 分	工事件数
合 計	95
政策経営部	2
総務部・危機管理部	1
区民文化部	26
産業経済部	4
健康生きがい部	4
福祉部	12
子ども家庭部	27
資源環境部	2
都市整備部・まちづくり推進室	5
土木部	2
教育委員会	10

(2) 学校営繕

工事内容	小学校	中学校
合計	64	30
校舎改修等	9	4
体育館改修等	5	0
プール補修等	1	0
給食室改修等	2	3
その他改修等	47	23

14. 設計・調査委託

	庁舎	学校
合計	9	9
設計委託	7	8
調査委託	0	0
業務委託	1	1
外壁打診調査委託	1	0

15. 設計内訳書等閲覧申請件数

	庁舎施設	学校施設
合計	180	334
上半期	110	284
下半期	70	50

総 務 部

1. 条例・規則・訓令制定改廃状況 (5.1.1～5.12.31)

種 類	件 数	内 訳		
		制 定	改 正	廃 止
条 例	53	2	51	0
規 則	100	2	97	1
訓 令	11	1	10	0

※ 議会及び各行政委員会の規則・訓令を除く。

※ 付則で同時に処理したものを除く。

※ 一の条例等で複数の条例等を処理した場合は当該複数の条例等を1件とする。

2. 告示・公告状況 (5.1.1～5.12.31)

種 類	件 数	合 計
告示簿に登載されたもの (告示番号)	578	927
上記以外のもの (条例・公告等)	349	

3. 文書取扱状況

(1) 郵便物発送取扱状況

通 数	3,515,428
-----	-----------

(2) 書留文書等取扱状況

種 類	件 数	合 計
書留文書	20,511	21,396
金券 (現金書留含む)	885	

4. 行政証明取扱状況

種 類	件 数	内 訳	
		有 料	無 料
合 計	4	4	0
学則証明	3	3	0
登録免許税非課税証明	1	1	0
告示謄本証明	0	0	0

5. 印刷機取扱状況

印 刷	
印刷数	使用枚数
9,684,038	5,745,470

6. 複写機利用状況

種類	件 数	合計
モノクロ	15,193,666	15,201,401
カラー	7,735	

7. 統計調査実施状況

調査の名称	調査期日	調査の対象	主な調査項目	調査件数
学校基本調査	5月 1日	区内の私立小学校、 中学校、幼稚園、 専修学校、各種学校	(1)園児、児童、 生徒数 (2)教員、職員数 (3)土地、建物面積 など	対象学校数 53 ※1 公立は都又は区 の教育委員会が調査 ※2 私立の高等学校 等は都が調査
建設工事統計調査	施工 7月 1日 受注動態 4月～3月 毎月末日	区内の国土交通大臣 の定める方法により 選定された建設業者	(1)企業等の概要 (2)受注高 (3)公・民の受注工事 など	対象事業所数 施 工 264 受注動態 23
住宅・土地統計調査	10月 1日	令和2年国勢調査調 査区から抽出された 543調査区	(1)住戸数 (2)空家数 など	対象調査区数 543

8. 統計調査員

項 目	人 数	内 訳
登録調査員 (令和6年3月31日現在)	298	前年度登録調査員 291人 (令和5年3月31日現在) 新規登録 12人 登録辞退 5人

9. 統計書発行

名 称	部数	発行月	配 付 先
板橋区の統計	34	令和6年3月	各図書館、区政資料室、公文書館、 区議会各会派、教育委員会事務局

※ 統計書の内容については、区ホームページ上でも公開している。

10. 職員配置状況

部課名		区分		事務系		福祉系・技術系		その他	
		合計							
合計		3,576	1,873	1,811	755	1,434	1,033	331	85
		46	111	30	48	13	62	3	1
政策 経営 部	政策企画課	14	[4]	12	[3]	2	[1]	0	[0]
	経営改革推進課	7	[2]	6	[2]	1	[0]	0	[0]
	財政課	11	[3]	11	[3]	0	[0]	0	[0]
	広聴広報課	16	[4]	16	[4]	0	[0]	0	[0]
	IT推進課	34	[3]	34	[3]	0	[0]	0	[0]
	施設経営課	(2)	<1>	(2)	<1>				
	ブランド戦略担当課長	48	[4]	4	[3]	44	[1]	0	[0]
		1	[0]	1	[0]	0	[0]	0	[0]
総務 部	総務課	29	[10]	27	[10]	0	[0]	2	[0]
	人事課	41	[16]	39	[14]	2	[2]	0	[0]
	契約管財課	(1)		(1)		9	[2]	2	[0]
	課税課	35	[10]	24	[8]	0	[0]	0	[0]
	納税課	70	[30]	70	[30]	0	[0]	0	[0]
	区政情報課	(1)	<3>	(1)	<3>	0	[0]	0	[0]
	男女社会参画課	59	[21]	59	[21]	0	[0]	0	[0]
法務専門監	(1)	<1>	(1)	<1>	0	[0]	0	[0]	
	7	[4]	7	[4]	0	[0]	0	[0]	
危機 管理部	防災危機管理課	6	[4]	6	[4]	0	[0]	0	[0]
	法務専門監	1	[0]	1	[0]	0	[0]	0	[0]
区 民 文 化 部	防災危機管理課	14	[0]	13	[0]	1	[0]	0	[0]
	地域防災支援課	13	[3]	12	[3]	1	[0]	0	[0]
	地域振興課	16	[4]	15	[4]	1	[0]	0	[0]
	地域センター(18)	60	[6]	60	[6]	0	[0]	0	[0]
	戸籍住民課	89	[46]	89	[46]	0	[0]	0	[0]
	区民事務所(6)	(2)	<3>	(2)	<3>	0	[0]	0	[0]
	文化・国際交流課	62	[35]	62	[35]	0	[0]	0	[0]
美術館	(1)		(1)		0	[0]	0	[0]	
スポーツ振興課	7	[2]	7	[2]	0	[0]	0	[0]	
	8	[6]	3	[1]	5	[5]	0	[0]	
	15	[4]	15	[4]	0	[0]	0	[0]	

部課名		区分	合計	事務系	福祉系・技術系	その他
産業 経済 部	産業振興課		22 [9]	22 [9]	0 [0]	0 [0]
	くらしと観光課		12 [5]	12 [5]	0 [0]	0 [0]
	消費者センター		5 [4]	5 [4]	0 [0]	0 [0]
	赤塚支所		17 [4]	17 [4]	0 [0]	0 [0]
健康 生き がい 部 (保 健 所)	長寿社会推進課		20 [8]	20 [8]	0 [0]	0 [0]
	介護保険課		63 [35]	61 [33]	2 [2]	0 [0]
	国保年金課		94 [51]	93 [50]	1 [1]	0 [0]
	後期高齢医療制度課		20 [13]	20 [13]	0 [0]	0 [0]
	健康推進課		36 [25]	24 [13]	12 [12]	0 [0]
	生活衛生課		42 [20]	8 [2]	34 [18]	0 [0]
	予防対策課		24 [12]	20 [8]	4 [4]	0 [0]
	感染症対策課		30 [22]	10 [4]	20 [18]	0 [0]
	板橋健康福祉センター		25 [21]	9 [5]	16 [16]	0 [0]
	上板橋健康福祉センター		14 [10]	5 [1]	9 [9]	0 [0]
	赤塚健康福祉センター		27 [21]	10 [4]	17 [17]	0 [0]
	志村健康福祉センター		25 [21]	9 [5]	16 [16]	0 [0]
	高島平健康福祉センター		14 [10]	6 [2]	8 [8]	0 [0]
	おとしより保健福祉センター		47 [32]	29 [17]	18 [15]	0 [0]
福祉 部	生活支援課		38 [18]	37 [17]	1 [1]	0 [0]
	障がい政策課		15 [9]	10 [5]	5 [4]	0 [0]
	障がいサービス課		31 [9]	27 [7]	4 [2]	0 [0]
	板橋福祉事務所		93 [34]	71 [19]	22 [15]	0 [0]
	赤塚福祉事務所		102 [51]	73 [30]	29 [21]	0 [0]
	志村福祉事務所		104 [50]	81 [37]	23 [13]	0 [0]

部課名		区分	合計	事務系	福祉系・技術系	その他
子ども家庭部 (子ども家庭総合支援センター)	子ども政策課		29 [13]	25 [12]	3 [1]	1 [0]
	保育運営課		26 [12]	21 [7]	5 [5]	0 [0]
	保育園(36)		715 [682]	0 [0]	662 [633]	53 [49]
	保育サービス課		(5) <44>		(4) <44>	(1)
	子育て支援課		30 [14]	29 [13]	1 [1]	0 [0]
	児童館(26)		(1) <7>		(1) <3>	
	児童館(26)		83 [69]	0 [0]	83 [69]	0 [0]
	支援課		32 [16]	31 [15]	1 [1]	0 [0]
	援助課		(1) <7>		(1) <3>	
	援助課		83 [69]	0 [0]	83 [69]	0 [0]
資源環境部	環境政策課		28 [16]	13 [4]	15 [12]	0 [0]
	援助課		(2)		(2)	
	援助課		56 [30]	13 [3]	43 [27]	0 [0]
	保護課		(1) <1>		(1) <1>	
	法務担当課長		45 [29]	3 [1]	42 [28]	0 [0]
都市整備部	法務担当課長		(1)	1 [1]	(1)	0 [0]
	環境政策課		1 [1]	1 [1]	0 [0]	0 [0]
	環境政策課		37 [11]	15 [6]	22 [5]	0 [0]
	資源循環推進課		<1>	<1>		
	資源循環推進課		24 [8]	22 [8]	0 [0]	2 [0]
まちづくり推進室	板橋東清掃事務所		(1) <1>	(1) <1>		
	板橋東清掃事務所		104 [3]	8 [3]	0 [0]	96 [0]
	清掃車両係		<1>	<1>		
	板橋西清掃事務所		27 [2]	3 [2]	0 [0]	24 [0]
都市整備部	板橋西清掃事務所		66 [3]	9 [3]	0 [0]	57 [0]
	(2)		(2)			(2)
	都市計画課		24 [6]	4 [1]	20 [5]	0 [0]
	建築指導課		<1>	<1>	<1>	
まちづくり推進室	建築指導課		33 [9]	7 [4]	26 [5]	0 [0]
	建築安全課		<2>	<1>	<1>	
	建築安全課		20 [6]	3 [2]	17 [4]	0 [0]
	住宅政策課		<2>	<2>	<2>	
まちづくり推進室	住宅政策課		21 [10]	15 [9]	6 [1]	0 [0]
	まちづくり調整課		17 [2]	4 [0]	13 [2]	0 [0]
	地区整備課		9 [1]	1 [1]	8 [0]	0 [0]
	鉄道立体化推進課		14 [1]	4 [1]	10 [0]	0 [0]
まちづくり推進室	高島平まちづくり推進課		6 [0]	1 [0]	5 [0]	0 [0]
	高島平まちづくり推進課					

部課名		区分	合計	事務系	福祉系・技術系	その他
土木部	土木計画・交通安全課		27 [7]	17 [7]	10 [0]	0 [0]
	管 理 課		38 [10]	12 [6]	26 [4]	0 [0]
	工 事 設 計 課		32 [7]	2 [2]	30 [5]	0 [0]
	みどり公園課		(1)		(1)	
	みどり公園課		25 [11]	6 [5]	19 [6]	0 [0]
	みどり公園課		<1>	<1>		
	南部土木サービスセンター		27 [6]	7 [4]	17 [2]	3 [0]
	北部土木サービスセンター		25 [4]	6 [3]	16 [1]	3 [0]
会計管理室			19 [9]	19 [9]	0 [0]	0 [0]
教育委員会事務局	教育総務課		18 [5]	18 [5]	0 [0]	0 [0]
	学 務 課		32 [16]	26 [10]	6 [6]	0 [0]
	指 導 室		27 [10]	22 [9]	0 [0]	5 [1]
	指 導 室		<1>	<1>		
	新しい学校づくり課		21 [5]	11 [4]	9 [1]	1 [0]
	新しい学校づくり課		(1) <1>	(1) <1>		
	学校配置調整担当課長		1 [0]	1 [0]	0 [0]	0 [0]
	生涯学習課		22 [10]	16 [7]	6 [3]	0 [0]
	生涯学習課		<1>	<1>		
	生涯学習センター(2)		7 [3]	7 [3]	0 [0]	0 [0]
	郷土資料館		7 [5]	3 [2]	4 [3]	0 [0]
	地域教育力推進課		25 [14]	25 [14]	0 [0]	0 [0]
教育支援センター		20 [5]	17 [5]	2 [0]	1 [0]	
教育支援センター		<1>	<1>			
中央図書館		28 [20]	28 [20]	0 [0]	0 [0]	
中央図書館		(3)	(3)			
学校・幼稚園		103 [53]	22 [18]	0 [0]	81 [35]	
学校・幼稚園		<1>	<1>		<1>	
選挙管理委員会事務局			13 [0]	13 [0]	0 [0]	0 [0]
選挙管理委員会事務局			(1)	(1)		
監査委員事務局			11 [8]	11 [8]	0 [0]	0 [0]
区議会事務局			18 [6]	18 [6]	0 [0]	0 [0]
区議会事務局			<1>	<1>		

※ 1 令和5年4月1日現在の特別職を除く職員数
2 ()は休職者の外数、< >は育児休業者の外数、[]は女性の内数

11. 新規採用者数

職 務 名	令和5年度			令和6年度
	合 計	当 初 採 用	途 中 採 用	当 初 採 用
合 計	187 [102]	183 [100]	4 [2]	217 [128]
一 般 事 務	91 [37]	90 [36]	1 [1]	103 [52]
福 祉	16 [10]	16 [10]	0 [0]	31 [14]
保 育 士	35 [35]	35 [35]	0 [0]	45 [44]
児 童 指 導	8 [6]	8 [6]	0 [0]	9 [7]
心 理 理	1 [0]	1 [0]	0 [0]	5 [5]
土 木 技 術	6 [1]	6 [1]	0 [0]	10 [2]
造 園 技 術	0 [0]	0 [0]	0 [0]	0 [0]
建 築 技 術	6 [0]	6 [0]	0 [0]	6 [1]
機 械 技 術	1 [0]	1 [0]	0 [0]	1 [0]
電 気 技 術	4 [0]	4 [0]	0 [0]	0 [0]
食 品 衛 生 監 視	2 [2]	2 [2]	0 [0]	1 [0]
保 健 衛 生 監 視	0 [0]	0 [0]	0 [0]	0 [0]
学 芸 員	0 [0]	0 [0]	0 [0]	1 [1]
医 師	0 [0]	0 [0]	0 [0]	0 [0]
栄 養 士	0 [0]	0 [0]	0 [0]	1 [1]
保 健 師	11 [10]	11 [10]	0 [0]	0 [0]
看 護 師	3 [1]	0 [0]	3 [1]	1 [1]
作 業 Ⅲ	3 [0]	3 [0]	0 [0]	3 [0]

※〔〕は女性の内数

12. 退職者数

職務名	合 計	退職時期内訳		退職事由別内訳				
		年度末	年度途中	定年	勸奨	普通	死亡	その他
合 計	104 [70]	76 [55]	28 [15]	1 [1]	37 [27]	65 [42]	1 [0]	0 [0]
一 般 事 務	50 [29]	31 [20]	19 [9]	0 [0]	19 [11]	30 [18]	1 [0]	0 [0]
社 会 教 育	0 [0]	0 [0]	0 [0]	0 [0]	0 [0]	0 [0]	0 [0]	0 [0]
福 祉	6 [3]	4 [3]	2 [0]	1 [1]	0 [0]	5 [2]	0 [0]	0 [0]
保 育 士	19 [19]	18 [18]	1 [1]	0 [0]	8 [8]	11 [11]	0 [0]	0 [0]
児 童 指 導	4 [4]	4 [4]	0 [0]	0 [0]	3 [3]	1 [1]	0 [0]	0 [0]
心 理	0 [0]	0 [0]	0 [0]	0 [0]	0 [0]	0 [0]	0 [0]	0 [0]
土 木 技 術	1 [0]	1 [0]	0 [0]	0 [0]	0 [0]	1 [0]	0 [0]	0 [0]
造 園 技 術	0 [0]	0 [0]	0 [0]	0 [0]	0 [0]	0 [0]	0 [0]	0 [0]
建 築 技 術	9 [2]	8 [2]	1 [0]	0 [0]	1 [1]	8 [1]	0 [0]	0 [0]
機 械 技 術	0 [0]	0 [0]	0 [0]	0 [0]	0 [0]	0 [0]	0 [0]	0 [0]
電 気	0 [0]	0 [0]	0 [0]	0 [0]	0 [0]	0 [0]	0 [0]	0 [0]
食品衛生監視	0 [0]	0 [0]	0 [0]	0 [0]	0 [0]	0 [0]	0 [0]	0 [0]
保健衛生監視	0 [0]	0 [0]	0 [0]	0 [0]	0 [0]	0 [0]	0 [0]	0 [0]
学 芸 員	0 [0]	0 [0]	0 [0]	0 [0]	0 [0]	0 [0]	0 [0]	0 [0]
医 師	0 [0]	0 [0]	0 [0]	0 [0]	0 [0]	0 [0]	0 [0]	0 [0]
診療放射線	0 [0]	0 [0]	0 [0]	0 [0]	0 [0]	0 [0]	0 [0]	0 [0]
歯科衛生士	1 [1]	1 [1]	0 [0]	0 [0]	0 [0]	1 [1]	0 [0]	0 [0]
作業療法士	0 [0]	0 [0]	0 [0]	0 [0]	0 [0]	0 [0]	0 [0]	0 [0]
検 査 技 術	1 [1]	1 [1]	0 [0]	0 [0]	1 [1]	0 [0]	0 [0]	0 [0]
栄 養 士	1 [1]	0 [0]	1 [1]	0 [0]	0 [0]	1 [1]	0 [0]	0 [0]
保 健 師	6 [6]	4 [4]	2 [2]	0 [0]	3 [3]	3 [3]	0 [0]	0 [0]
看 護 師	2 [2]	0 [0]	2 [2]	0 [0]	0 [0]	2 [2]	0 [0]	0 [0]
警 備	0 [0]	0 [0]	0 [0]	0 [0]	0 [0]	0 [0]	0 [0]	0 [0]
調 理	0 [0]	0 [0]	0 [0]	0 [0]	0 [0]	0 [0]	0 [0]	0 [0]
用 務	1 [1]	1 [1]	0 [0]	0 [0]	0 [0]	1 [1]	0 [0]	0 [0]
作 業 Ⅱ	0 [0]	0 [0]	0 [0]	0 [0]	0 [0]	0 [0]	0 [0]	0 [0]
自動車運転Ⅱ	0 [0]	0 [0]	0 [0]	0 [0]	0 [0]	0 [0]	0 [0]	0 [0]
作 業 Ⅲ	2 [0]	0 [0]	0 [0]	0 [0]	2 [0]	0 [0]	0 [0]	0 [0]
自動車整備	0 [0]	0 [0]	0 [0]	0 [0]	0 [0]	0 [0]	0 [0]	0 [0]
幼稚園教育職員	1 [1]	1 [1]	0 [0]	0 [0]	0 [0]	1 [1]	0 [0]	0 [0]

13. 職員研修実施状況

実施機関	研修種別	実施回数	受講人員
合 計		261	4,002
区 研 修	小 計	81	3,297
	新 任 研 修	14	839
	現 任 研 修	17	682
	主 任 職 研 修	4	166
	係 長 職 研 修	8	284
	管 理 職 研 修	4	107
	実 務 研 修	9	418
	特 別 研 修	23	774
	そ の 他 講 座 等	2	27
第 4 ブ ロ ッ ク 研 修	専 門 研 修 等	2	26
特別区共同研修	小 計	155	576
	新 任 研 修	10	180
	管 理 職 候 補 者 研 修	4	26
	管 理 職 研 修	8	26
	専 門 研 修	53	143
	児 童 相 談 所 関 連 研 修	24	73
	清 掃 研 修	10	22
	自 治 体 経 営 研 修	3	8
	サ ポ ー ト 研 修	13	51
	ス テ ッ プ ア ッ プ 研 修	11	12
	試 行 研 修	11	24
	連 携 講 座	8	11
都研修(福祉保健局)	専 門 研 修	19	99
国・民間等派遣研修	専 門 研 修	4	4

14. 現員現給

区分 科目	決算額	※決算期 人員	一人当り 平均支給額	備考
給料	12,680,503,645円	3,543	月額 298,253円	
扶養手当	196,207,726円	1,010	月額 16,189円	
地域手当	2,598,149,973円	3,543	月額 61,110円	
管理職手当	120,463,100円	103	月額 97,462円	
通勤手当	427,871,640円	3,073	月額 11,603円	期末手当
住居手当	190,601,977円	979	月額 16,224円	夏 1.20 月 冬 1.20 月
期末手当	3,195,164,736円	3,543	年額 901,825円	勤勉手当
勤勉手当	2,960,586,930円	3,543	年額 835,616円	夏 1.075 月 冬 1.175 月

※ 決算期人員は令和6年3月1日現在の職員数(特別職を除く)

15. 職員住宅入居状況

5.4.1 現在

所在地	入居 世帯数	備考
東新町一丁目	24	単身住宅(借上)
板橋二丁目	8	単身住宅(借上)

16. 職員健康相談実施状況

6.3.31 現在

内容	延相談件数
メンタルヘルス(医師)相談	361
〃 (保健師)相談	506
過重労働・内科(医師)相談	106
〃 (保健師)相談	95

17. ストレスチェック実施状況

6.3.31 現在

内容	人数
受検者	3,817
高ストレス者	556
高ストレス者面接(希望者)	21

18. 職員健康診断実施状況

6.3.31 現在

内容	受診者数
定期健康診断 (呼吸器、循環器等)	4,697
遠隔地勤務職員健康診断	15
消化器系健康診断(胃部)※	1,146
(大腸)	1,590
VDT健康診断	2,523
婦人健康診断(子宮)	951
(乳房)	1,079
肺がん健康診断	183
保健所職員健康診断	6
放射線取扱者健康診断	2
被曝線量測定	2
腰痛予防健康診断	32
B型肝炎予防対策	11
破傷風予防接種	131
風疹予防対策	37
麻疹予防対策	5
特定化学物質取扱者健康診断	2
有機溶剤取扱者健康診断	2
粉じん健康診断	2
深夜業健康診断(2回目)	49
骨密度測定検査	85
C型肝炎抗体検査	79

※1次レントゲン951名、直接2次内視鏡76名、
ピロリ菌検査119名

19. 公務(労働)災害、通勤災害の職種別認定件数

6.3.31 現在

	職 種	件 数		
		合 計	公務災害	通勤災害
	合 計	38	30	8
常勤職員 (再任用を含む)	小 計	15	12	3
	一般事務	4	3	1
	福 祉	1	1	0
	保 育 士	4	3	1
	児童指導	1	1	0
	調理(保育園)	0	0	0
	保 健 師	1	0	1
	用 務	1	1	0
	土木造園	0	0	0
	作 業	3	3	0
会計年度 任用職員	小 計	23	18	5
	保育補助員	8	6	2
	スクールサポートスタッフ	2	1	1
	保育充実職員	2	2	0
	児童支援補助員	1	1	0
	保育園栄養士	1	1	0
	学校栄養士	1	1	0
	清掃収集作業補助員	3	2	1
	調理補助員	1	1	0
	学校運営員	1	0	1
	学力向上専門員	2	2	0
	コミュニティースクール委員会委員	1	1	0

20. 契約状況

(1) 総契約数

規模別 種別	合 計		30万円未満		30万円以上 100万円未満		100万円以上 500万円未満		500万円以上 1,000万円未満		1,000万円以上		単 価 契 約	
	件数	金 額	件数	金 額	件数	金 額	件数	金 額	件数	金 額	件数	金 額	件数	金 額
合 計	24,879	57,148,953	18,621	1,177,542	1,983	1,047,250	846	1,812,085	216	1,537,775	519	31,080,725	2,694	20,493,576
土木工事	52	3,169,973	-	0	-	0	-	0	1	7,150	43	2,523,127	8	639,696
建築工事	69	4,239,379	-	0	-	0	7	21,113	18	134,541	44	4,083,725	-	0
設備工事	107	4,087,326	-	0	-	0	6	20,084	5	37,980	91	3,748,658	5	280,604
物品購入	224	1,028,620	-	0	21	17,859	93	203,215	22	151,589	15	237,224	73	418,733
委 託	1,135	20,403,694	9	1,114	160	108,907	338	854,428	116	823,677	205	13,442,916	307	5,172,652
売 却	26	269,119	-	0	-	0	-	0	-	0	-	0	26	269,119
主管課分	23,266	23,950,842	18,612	1,176,428	1,802	920,484	402	713,245	54	382,838	121	7,045,075	2,275	13,712,772

〈金額には消費税を含む〉

〈単価契約については予算額とする〉

〈「(2)競争入札による契約」と「(3)随意契約による契約」を合計した値に一致しない(それぞれで千円未満を切り捨てているため)〉

(2) 競争入札による契約

規模別 種別		合計		30万円未満		30万円以上 100万円未満		100万円以上 500万円未満		500万円以上 1,000万円未満		1,000万円以上		単価契約	
		件数	金額	件数	金額	件数	金額	件数	金額	件数	金額	件数	金額	件数	金額
合計	829	16,766,331	6	718	112	77,229	292	724,483	98	699,205	254	14,562,004	67	702,692	
土木工事	41	2,400,961	-	0	-	0	-	0	-	0	41	2,400,961	-	0	
建築工事	58	2,500,732	-	0	-	0	6	19,126	17	128,601	35	2,353,005	-	0	
設備工事	77	3,278,154	-	0	-	0	1	4,169	1	7,425	75	3,266,560	-	0	
物品購入	142	560,258	-	0	20	17,009	83	181,646	19	134,421	13	211,248	7	15,934	
委託	496	7,807,151	6	718	92	60,220	202	519,542	61	428,758	90	6,330,230	45	467,683	
売却	15	219,075	-	0	-	0	-	0	-	0	-	0	15	219,075	

〈金額には消費税を含む〉
 〈単価契約については予算額とする〉

(3) 随意契約による契約

単位：千円（千円未満切捨）

規模別 種別	合 計		30万円未満		30万円以上 100万円未満		100万円以上 500万円未満		500万円以上 1,000万円未満		1,000万円以上		単 価 契 約	
	件数	金 額	件数	金 額	件数	金 額	件数	金 額	件数	金 額	件数	金 額	件数	金 額
合 計	24,050	40,382,613	18,615	1,176,824	1,871	970,020	554	1,087,600	118	838,568	265	16,518,719	2,627	19,790,882
土木工事	11	769,012	-	0	-	0	-	0	1	7,150	2	122,166	8	639,696
建築工事	11	1,738,646	-	0	-	0	1	1,986	1	5,940	9	1,730,720	-	0
設備工事	30	809,172	-	0	-	0	5	15,915	4	30,555	16	482,098	5	280,604
物品購入	82	468,359	-	0	1	850	10	21,569	3	17,167	2	25,975	66	402,798
委 託	639	12,596,538	3	396	68	48,686	136	334,885	55	394,918	115	7,112,685	262	4,704,968
売 却	11	50,044	-	0	-	0	-	0	-	0	-	0	11	50,044
主管課分	23,266	23,950,842	18,612	1,176,428	1,802	920,484	402	713,245	54	382,838	121	7,045,075	2,275	13,712,772

〈金額には消費税を含む〉
 〈単価契約については予算額とする〉

21. 検査件数

区 分		件 数
合 計		918
工事 関係	土 木	360
	建 築	50
	塗 装 ・ 防 水	21
	設 備	120
物 品 関 係		367

22. 庁有車使用状況

区 分	実 績
使 用 回 数	6,562 回
使 用 時 間	13,857 時間
乗 車 人 数	10,318 人
走 行 距 離	120,740 k m

23. 財産評価委員会開催状況

開 催 回 数		5回
諮 問 件 数		7件
内 訳	土 地 買 取	3件
	土 地 売 払	2件
	土 地 貸 付	2件

24. 不動産買取・売払・交換

区 分	種 別		件 数	面 積 (m ²)
買 取	土 地	道 路 施 設 用 地	2	121.08
売 払	土 地	普 通 財 産	7	630.02
交 換	—	—	—	—

25. 区税調定及び収入状況

		(上段：金額(円) 下段：件数) ※収入率欄下段は昨年度収入率				
	調定額	収入額	不納欠損額	還付未済額	収入未済額	収入率
合計	52,430,524,450	50,968,125,188	268,032,207	29,178,840	1,223,545,895	97.21%
	1,164,503	1,085,545	15,118	3,232	67,072	98.44%
小計	51,118,128,271	50,536,416,507	778,341	28,688,300	609,621,723	98.86%
	1,098,112	1,061,957	58	3,183	39,280	99.07%
特別区民税	46,901,739,178	46,324,792,934 (1,253,040,846/2.70%)	778,341	27,921,200	604,089,103	98.77%
	1,043,104	1,008,526 (32,635/3.24%)	58	3,036	37,556	99.00%
現年課税分	305,350,500	300,584,980 (3,862,400/1.28%)	0	767,100	5,532,620	98.44%
	54,904	53,327 (791/1.48%)	0	147	1,724	98.22%
特別区たばこ税	3,910,212,243	3,910,212,243	0	0	0	100.00%
	92	92	0	0	0	100.00%
入湯税	826,350	826,350	0	0	0	100.00%
	12	12	0	0	0	100.00%
小計	1,312,396,179	431,708,681	267,253,866	490,540	613,924,172	32.89%
	66,391	23,588	15,060	49	27,792	55.65%
特別区民税	1,295,563,900	427,808,529 (30,030,714/7.02%)	264,178,998	474,940	604,051,313	33.02%
	59,792	22,781 (1,131/4.96%)	14,097	44	22,958	56.59%
軽自動車税	16,832,279	3,900,152 (59,000/1.51%)	3,074,868	15,600	9,872,859	23.17%
	6,599	807 (11/1.36%)	963	5	4,834	16.48%
特別区たばこ税	0	0	0	0	0	-
	0	0	0	0	0	-
入湯税	0	0	0	0	0	-
	0	0	0	0	0	-

※件数は期別による。

※現年課税分の軽自動車税には、環境性能割を含む。

※()内の数字は、スマートフォンアプリを利用した電子マネーによる収納額及び件数

26. 税外調定及び収入状況

科 目	調 定 額(円)	収 入 済 額(円)
税 務 事 務 手 数 料	27,176,550	27,176,550
徴 税 費 委 託 金	1,032,544,783	1,032,544,783
延 滞 金	54,149,822	54,275,578
加 算 金	0	0
滞 納 処 分 費 弁 償 金	0	0
標 識 弁 償 金	44,400	44,400
納 付 金	0	0
雑 入	217,918	217,918

※ 延滞金の収入済額には還付未済額125,756円を含む

27. 郵送金取扱状況

件 数	金 額(円)
411	31,880,993

28. 特別区民税・都民税減免措置状況

項 目	件 数	金 額(円)
合 計	313	15,272,600
免 除	313	15,272,600
一部減額	0	0

29. 納税相談状況

項 目	月 日	場 所
日曜納税相談	毎月第2日曜日 令和5年4月2日・令和6年3月31日	本 庁

30. 区税証明窓口別取扱件数

窓口別 種別	合 計			課 税 課			戸籍住民課			区民事務所		
	合計	有料	無料	合計	有料	無料	合計	有料	無料	合計	有料	無料
合計	71,484 (597)	68,343 (597)	3,141	11,124	10,561	563	29,394 (597)	28,455 (597)	939	30,966	29,327	1,639
課税証明	30,988 (283)	30,648 (283)	340	3,928	3,899	29	14,091 (283)	13,909 (283)	182	12,969	12,840	129
非課税証明	27,401 (291)	26,027 (291)	1,374	4,357	4,169	188	8,984 (291)	8,446 (291)	538	14,060	13,412	648
納税証明	11,678 (23)	11,600 (23)	78	2,500	2,479	21	6,092 (23)	6,084 (23)	8	3,086	3,037	49
軽自動車税納税証明	1,417	68	1,349	339	14	325	227	16	211	851	38	813

※ ()内は郵便局分

※ キャッシュレスによる決済 7,758件 (令和4年11月～戸籍住民課)

31. 区税証明コンビニエンスストアでの発行件数

窓口別 種別	合 計	コンビニエンスストア	課 税 課	戸籍住民課	区民事務所
合 計	27,087	27,043	0	1	43
課税証明 非課税証明	22,831	22,791	0	1	39
納税証明	4,256	4,252	0	0	4

32. 自動車臨時運行許可状況

窓口別 種 別	合 計				課 税 課				赤 塚 支 所			
	計	四輪	三輪	二輪	計	四輪	三輪	二輪	計	四輪	三輪	二輪
有 料	1,675	1,534	0	141	764	661	0	103	911	873	0	38

33. 軽自動車登録及び廃車取扱状況

種 別	区 分	登 録 台 数	廃 車 台 数
合 計		10,158	10,029
原動機付自転車	第一種 50CC以下 (うち特定小型原付)	1,339 (88)	1,626 (0)
	第二種(乙) 90CC以下	121	152
	第二種(甲) 125CC以下	1,267	1,166
	ミニカー	140	97
軽自動車	二輪のもの(側車付を含む)	1,028	997
	三輪のもの	0	0
	四輪乗用	2,537	2,392
	四輪貨物用	2,172	2,013
二輪の小型自動車	250CCを超えるもの	1,496	1,518
雪上車	660CC以下	0	0
小型特殊自動車	小型特殊自動車	58	68

※ ()内は特定小型原付分

34. 情報公開・個人情報保護制度等の実施状況

(1) 公文書公開請求の処理状況

請求件数	処理状況（件）						
	全部公開	部分公開	非公開	不存在	存否応答拒否	不適用	取下げ
2,065	1,201	808	9	39	1	0	7

(2) 公文書等の写し

項目	枚数
合計	41,997
公文書公開請求	17,006
保有個人情報開示等請求	1,368
行政資料他	23,623

(3) 資料貸出点数

項目	件数
行政資料等貸出	35
視聴覚資料等貸出	0

(4) 行政資料有償頒布状況

項目	合計
冊数	483冊
金額	341,190円

(5) 保有個人情報開示等請求の処理状況

請求件数	処理状況（件）							
	全部開示	部分開示	不開示	不存在	存否応答拒否	不適用	取下げ	非応諾
214	90	35	0	84	0	0	5	0

(6) 個人情報保護制度に基づく業務・事務の登録

項目	件数
個人情報を取り扱う業務の登録	425
特定個人情報を取り扱う事務の登録	51

35. 公文書館利用者の状況

項目	合計
利用者数	778人
閲覧・複写点数	1,953点
有料コピー枚数	1,426枚
貸出データ提供点数	1,955点
「板橋学校」参加者数	91人

危機管理部

1. 生活安全協議会等開催状況

協議会回数	専門部会回数
1	1

2. セーフティー・ネットワーク参加状況

参加事業者数	149 (区含む)	※板橋区の各課・所は、まとめて1団体として計上
参加者数 (個人)	25	※令和5年度から個人での参加も対象とした。

3. 防災センター見学

合計		小中学校		一般	
回数	人数	回数	人数	回数	人数
13	826	12	814	1	12

4. 総合防災訓練実施状況

区分	地区名	日 時
総合防災訓練	18地区	令和6年3月10日(日) 午前8時00分～午後12時30分

5. 地域防災組織活動状況

(1) 防災訓練

種 別	実施回数	参加人員
住民防災組織	134	8,428
区民消防隊	93	780

(2) 区民消防隊ポンプ操法大会

日 時	会 場	備 考
—	—	—

※事業見直しによりR5より廃止

(3) 区民防災大学

名 称	修了者数
防 災 リ ー ダ ー 育 成 コ ー ス	54
防 災 個 別 コ ー ス	170
防 災 指 導 者 コ ー ス	15

(4) 中学生普通救命講習

名 称	実施校数	修了者数
普通救命講習	4	175

(5) 防災セミナー

種 別	実施回数
講 習 会	27
ワ ー ク シ ョ ッ プ	5

6. いたばし防災+プロジェクト

(1) いたばし防災+フェア

来場者数	3,000
------	-------

(2) 防災スマホ教室

実施回数	参加者数
9	110

(3) おうちで備えるキャンペーン

	日 時	実施場所
第1回	令和5年8月11日（金） ～9月20日（水）	高島平とうきゅう、イオンスタイル板橋、イオンスタイル板橋前野町
第2回	令和6年2月16日（金） ～3月31日（日）	イオンスタイル板橋、オオゼキときわ台店、イトーヨーカドー上板橋、ダイエー西台店、イオンスタイル板橋前野町、マルエツ（区内6店舗）、高島平とうきゅう、区役所本庁舎1階イベントスクエア

(4) 動画配信「いたばし防災+チャンネル」

公開数	3
-----	---

(5) 災害体験AR・VRの貸出

利用団体数	30
-------	----

7. 防災行政無線設置状況

区 分	設置数	
防災行政無線デジタル 移動通信システム	統 制 局	1
	半 固 定 局	163
	携 帯 局	23
固 定 系 無 線 局	親 局	2
	中 継 局	1
	再 送 信 子 局	2
	屋 外 拡 声 子 局	165
	体 育 館 モ ニ タ リ ン グ 局	80

8. デジタルMCA無線設置状況

区 分	設置数
統 制 局	2
簡 易 指 令 局	1
半 固 定 局	29
車 載 局	4
携 帯 局	141

9. 災害時協定締結状況

協 定 締 結 数	281
協 定 締 結 団 体 数	284

10. 消防団活動状況

(1) 消防団の分団数・団員数

合 計		板橋消防団		志村消防団	
分団数	団員数	分団数	団員数	分団数	団員数
18	569[103]	8	249 [56]	10	320 [47]

※ []は女性団員の内数

(2) 消防団による防火防災訓練指導

	実施回数
板 橋 消 防 団	85
志 村 消 防 団	85

(3) 消防操法大会

	日 時	会 場
板橋消防団	令和5年5月28日（日）	板橋フレンドセンター
志村消防団	令和5年6月11日（日）	東京都中央卸売市場 板橋市場

(4) 消防団始式

	日 時	会 場
板橋消防団	令和6年1月21日（日）	植村記念加賀スポーツ センター
志村消防団	令和6年1月13日（土）	電設健保総合健康 管理センター

11. 災害見舞金地域センター別支給状況(令和5年度)

(千円)

No.	地域センター	火災発生件数	合計 (死亡弔慰金を除く。)		全焼				半焼				消火作業による水損				死亡弔慰金 @50																
			支給数	支給額計	複数@35		単身@20		事業所@15		複数@25		単身@15		事業所@10		複数@15		単身@10		事業所@10		人数										
					支給数	支給額計	支給数	支給額計	支給数	支給額計	支給数	支給額計	支給数	支給額計	支給数	支給額計	支給数	支給額計	支給数	支給額計	支給数	支給額計		支給数	支給額計								
1	板橋	1	2	35						1	25								1	10													
2	熊野																																
3	仲宿	1	1	35																					1	50							
4	仲町	1	2	35			1	20																									
5	富士見	1	3	55						1	25	1	15																				
6	大谷口	1	4	65			2	40				1	15																				
7	常盤台																																
8	清水	1	2	25								1	15																				
9	志村坂上																																
10	中台																																
11	蓮根	1	1	15						1	15																						
12	舟渡																																
13	前野																																
14	桜川																																
15	下赤塚	2	3	80	1	35	1	20			1	25																					
16	成増	1	1	15									1	15																			
17	徳丸	2	2	35							1	25																					
18	高島平	2	4	80	1	35	1	20																	1	10							
合計		14	25	475	3	105	5	100	1	15	4	100	4	60	1	10	3	45	3	30	1	10					2	100					
その他																																	
合計																																	

・自然災害による床上・床下浸水等 295 (千円) 17件
 ・令和6年能登半島地震義援金 300 (千円)

区 民 文 化 部

1. 町の功労者に対する感謝状贈呈

期 日 12月21日（木）
会 場 区立文化会館大ホール

(1) 団体に対するもの

区 分	被贈呈団体
町の功労団体	1

(2) 個人に対するもの

区 分	被贈呈者
合 計	183
団 体 の 長	0
自 治 活 動	169
青少年育成活動	0
交通安全活動	2
福祉活動	9
防火活動	1
防犯活動	0
美化活動	2

2. 区政事務事業説明会

期 日 5月15日（月）
会 場 区立文化会館小ホール
対象者 町会・自治会長
参加者 164名

3. 事務事業連絡会

期 日 毎月上旬（8月・1月を除く）
会 場 区役所 大会議室Aほか
対象者 町連正副会長・会計・監事
支部長・部長

4. 二十歳のつどい

実施月日 1月8日(祝)

地区名	会 場	時 間	対 象 者 数	参 加 者 数
合 計			5,157	2,602
板 橋	植村記念加賀 スポーツセンター	11:00~12:00	305	152
熊 野	文化会館大会議室	11:00~12:00	268	144
仲 宿	グリーンホール	11:00~12:30	216	78
仲 町	仲町地域センター	11:00~13:00	207	48
富 士 見	富士見地域センター	11:00~12:00	205	48
大 谷 口	上板橋第二中学校	11:00~12:30	288	120
常 盤 台	上板橋第四小学校	11:00~12:00	271	102
清 水	志村第一小学校	11:00~12:00	229	82
志村坂上	グリーンカレッジホール	11:00~13:00	306	177
中 台	若木小学校	11:00~12:00	391	207
蓮 根	志村第六小学校	11:00~12:30	339	201
舟 渡	舟渡ホール	11:00~12:00	92	39
前 野	前野小学校	11:00~12:00	304	173
桜 川	桜川地域センター	11:00~12:30	173	102
下 赤 塚	下赤塚地域センター	11:00~12:30	386	196
成 増	成増アクトホール	11:00~12:00	389	190
徳 丸	きたのホール	11:00~13:00	359	167
高 島 平	高島平区民館ホール	11:00~12:00	429	376

※ 対象者数は、令和5年11月15日現在による（平成15年4月2日から平成16年4月1日生）。

5. コミュニティ活性化事業

(1) 地区まつり

地区名	名称	会場	実施月日	参加人員	内容
合計				118,100	
熊野	熊野まつり	板橋第五小学校	5月21日	5,000	模擬店、子ども・環境美化コーナー
仲宿	仲宿地区まつり	旧板橋第九小学校	5月28日	6,500	ミニSL、ふあふあ、幼児のひろば、模擬店、被災地支援コーナー
下赤塚	子どもまつり	下赤塚小学校	5月28日	1,800	児童館・環境・スポーツコーナー
清水	あじさいウィーク	清水地区管内公園	6月10日 ～25日	—	あじさい苗販売、カラオケ、模擬店、地区内の花観賞
成増	成増阿波おどり大会	成増駅周商店街他	8月3日	12,500	阿波おどり大会
富士見	富士見まつり	板橋フレンドセンター・校庭・体育館他	10月29日	7,000	ステージ、フリマ、大船渡焼さんま、町会模擬店、区内企業製品販売
大谷口	大谷口地区フェスティバル	上板橋第二中学校	10月29日	3,000	各種模擬店、アトラクション、ウルトラクイズ
高島平	高島平まつり	旧高島第七小学校	10月29日	12,000	ステージ催し物、模擬店、木島平村コーナー
下赤塚 成増 徳丸	赤塚梅まつり	赤塚溜池公園・赤塚城址	令和6年 2月24日 ～25日	11,000	売店、句会、ステージ催し物、甘酒コーナー
中台	さくら草まつり	若木小学校	3月3日	2,000	模擬店、アトラクション、さくら草の展示・配布
桜川	桜川さくらまつり	桜川小学校	3月23日	800	支部踊り、緑・JL・児童館コーナーほか
板橋	板橋支部桜まつり	板橋第五中学校	3月24日	4,000	模擬店、子どもの遊び場、ジュニアリーダーコーナー
仲町	仲町地区桜まつり	板橋交通公園	3月24日	4,000	模擬店、子ども・輪投げコーナー、警察・消防コーナー
常盤台	常盤台桜まつり	平和公園	3月24日	10,000	模擬店、パフォーマンス、大抽選会、警察・消防・遊びと工作のコーナー
前野	前野桜まつり	前野公園	3月24日	5,000	ステージ・ミニ生け花・お点前・縁日コーナー、模擬店、花鉢廉価頒布等
徳丸	徳丸桜まつり	西徳第一公園	3月24日	4,500	ステージ催し物、模擬店、JL・児童館コーナー
志村坂上	志村坂上地区桜まつり	小豆沢野球場	3月31日	10,000	模擬店、こどもの広場、舞台演芸、花鉢・甘酒配布、物産店、フリマ
蓮根	蓮根桜まつり	城北野球場	3月31日	15,000	模擬店、舞台演芸、ふあふあ、ちびっこ広場、緑化講習会
舟渡	舟渡桜まつり	浮間公園	3月31日	4,000	ステージ催し物、模擬店、ミニコンサート

(2) 地区運動会等

地区名	実施事業	会場	実施月日	参加人員
合計				6,900
成増	ウォークラリー	三園小学校他	9月23日	150
熊野	スポーツ大会	板橋第二中学校	10月1日	500
板橋	運動会	金沢小学校	10月8日	2,100
仲宿	運動会	加賀中学校	10月8日	550
清水	スポーツフェア	志村第一小学校	10月8日	500
志村坂上	スポーツ大会	小豆沢野球場	10月8日	1,000
舟渡	運動会	舟渡小学校	10月8日	800
前野	スタンプラリー	前野町1丁目から 6丁目全域	10月8日	500
桜川	スポーツフェア	桜川小学校	10月8日	600
仲町	運動会	板橋第二中学校	10月9日	雨天中止
大谷口	運動会	上板橋第二中学校	10月9日	雨天中止
蓮根	運動会	城北野球場	10月9日	雨天中止
下赤塚	ウォークラリー	下赤塚小学校他	10月9日	雨天中止
徳丸	スポーツフェスタ	赤塚第一中学校	10月9日	見直しによる中止
中台	スポーツデー	若木小学校	10月15日	200

(3) 地域センターまつり

地区名	名 称	会 場	実施月日	参 加 人 員
合 計				1,900
中 台	中台地域センターまつり	中台地域センター	10月29日	200
前 野	前野ホールまつり	前 野 ホ ー ル	10月29日	見直しによる中止
蓮 根	蓮根地域センターまつり	蓮根地域センター	11月12日	400
桜 川	桜川地域センターまつり	桜川地域センター	11月12日	工事による中止
成 増	成増地域センターまつり	成増アクトホール	12月2日	800
熊 野	熊野地域センターまつり	熊野地域センター	令和6年 3月2日 ～3日	500

6. 地域センター利用状況

(利用率)

実績 地域センター	平均	レクリエーションホール		和室		
		第1レク	第2レク	和室1	和室2	和室3
		合計	59.2%	74.6%	73.8%	48.4%
板橋	70.2%	82.8%	76.0%	59.9%	—	—
熊野	61.0%	81.1%	83.2%	43.9%	—	—
仲宿	68.1%	77.5%	—	58.3%	—	—
仲町	58.6%	79.5%	74.4%	54.3%	60.3%	—
富士見	66.4%	78.3%	—	51.0%	—	—
大谷口	66.6%	—	—	60.2%	—	—
〃 向原ホール	63.2%	81.4%	—	48.4%	35.7%	—
常盤台	64.1%	80.5%	80.0%	56.9%	49.9%	—
清水	60.4%	76.9%	—	43.6%	—	—
志村坂上	72.7%	—	—	67.6%	74.6%	—
〃 志村コミュニティホール	56.0%	72.7%	74.7%	50.0%	31.7%	—
中台	53.4%	63.8%	76.2%	39.4%	39.7%	28.0%
蓮根	64.9%	82.8%	—	56.1%	—	—
〃 ロータスホール	76.1%	78.6%	73.7%	—	—	—
舟渡	27.0%	—	—	17.9%	—	—
〃 舟渡ホール	57.6%	68.9%	—	45.7%	49.2%	—
前野	31.3%	—	—	32.0%	25.8%	—
〃 前野ホール	50.9%	54.3%	65.1%	26.4%	38.2%	—
桜川	59.0%	68.5%	70.5%	56.5%	27.7%	—
下赤塚	59.2%	63.4%	65.5%	43.7%	—	—
成増	63.6%	75.6%	—	49.3%	—	—
徳丸	72.5%	—	—	60.7%	—	—
〃 きたのホール	52.6%	74.1%	76.0%	41.3%	—	—
高島平	62.9%	—	—	—	—	—

(利用率)

実績 地域センター	洋 室			音楽 練習室	その他 施設
	洋室 1	洋室 2	洋室 3		
合 計	62.5%	53.3%	61.6%	68.9%	28.8%
板 橋	64.5%	—	—	67.9%	—
熊 野	58.6%	31.1%	—	68.4%	—
仲 宿	67.9%	69.0%	—	—	—
仲 町	81.9%	—	—	56.0%	30.9%
富 士 見	69.7%	—	—	—	—
大 谷 口	74.6%	65.2%	—	—	—
〃 向原ホール	72.5%	—	—	78.3%	—
常 盤 台	53.8%	—	—	—	—
清 水	64.2%	57.1%	—	—	—
志 村 坂 上	76.8%	71.8%	—	—	—
〃 志村コミュニティホール	46.6%	—	—	60.5%	—
中 台	—	—	—	71.8%	—
蓮 根	67.7%	—	—	53.4%	—
〃 ロータスホール	—	—	—	—	—
舟 渡	39.1%	24.0%	—	—	—
〃 舟渡ホール	66.6%	—	—	—	—
前 野	38.7%	28.7%	—	—	—
〃 前野ホール	40.4%	—	—	80.5%	—
桜 川	63.4%	—	—	67.0%	—
下 赤 塚	62.4%	58.9%	61.6%	—	—
成 増	75.6%	—	—	—	54.9%
徳 丸	82.5%	74.3%	—	—	—
〃 きたのホール	48.4%	—	—	84.4%	15.7%
高 島 平	62.9%	—	—	—	—

7. 区民集会所利用状況

(利用率)

利用区分等 集会所名	所管地域 センター名	部屋数	全日平均	午 前	午 後	夜 間
総 計		89	39.6%	39.1%	48.8%	31.0%
下板橋駅前集会所	板橋	2	77.7%	70.3%	84.4%	78.7%
中丸集会所	熊野	3	37.5%	32.4%	49.3%	30.9%
大山東集会所	〃	1	54.5%	48.1%	57.2%	58.0%
仲宿集会所	仲宿	4	38.8%	37.0%	47.2%	32.3%
栄町集会所	〃	1	—	—	—	—
板橋交通公園内集会所	仲町	1	35.4%	23.7%	46.4%	36.2%
幸町集会所	〃	1	32.3%	37.1%	41.1%	19.4%
弥生集会所	〃	1	69.3%	65.7%	66.2%	75.8%
大和集会所	富士見	1	45.3%	54.8%	65.3%	16.5%
本町集会所	〃	1	34.7%	41.3%	43.9%	18.9%
小茂根一丁目集会所	大谷口	1	48.8%	61.5%	68.6%	17.0%
大谷口北町集会所	〃	2	51.3%	65.2%	59.2%	28.3%
水久保公園内集会所	常盤台	1	28.4%	21.1%	36.5%	27.6%
七軒家集会所	〃	2	51.5%	38.3%	69.2%	46.9%
常盤台集会所	〃	2	32.9%	30.0%	41.7%	27.3%
南常盤台一丁目集会所	〃	2	58.2%	56.8%	64.2%	53.8%
本蓮沼公園内集会所	清水	1	25.8%	24.5%	25.9%	26.9%
清水町集会所	〃	1	42.0%	35.9%	45.5%	44.4%
清水町第二集会所	〃	1	32.9%	23.3%	46.5%	28.4%
志村城山公園内集会所	志村坂上	1	21.4%	21.7%	32.5%	10.3%
小豆沢集会所	〃	1	73.9%	73.2%	86.6%	62.1%
西徳第二公園内集会所	中台	2	20.1%	16.8%	32.9%	10.6%
中台三丁目集会所	〃	2	30.4%	49.8%	29.1%	12.6%
西台三丁目集会所	〃	2	17.6%	12.6%	27.5%	12.4%
中台二丁目集会所	〃	2	31.9%	28.1%	54.3%	13.1%
西台集会所	〃	2	39.4%	27.4%	43.7%	46.4%
蓮根集会所	蓮根	3	33.2%	39.9%	47.9%	12.3%
坂下二丁目集会所	〃	1	33.8%	21.8%	53.8%	26.1%
見次公園内集会所	前野	2	53.3%	54.3%	62.8%	43.0%
富士見台集会所	〃	1	23.1%	20.4%	29.6%	19.3%
前野町六丁目集会所	〃	1	31.6%	42.7%	42.8%	9.8%
緑ヶ丘第二公園内集会所	桜川	1	14.4%	10.8%	22.3%	10.2%
上板橋健康福祉センター内集会所	〃	1	59.1%	63.0%	72.4%	42.5%
東山公園内集会所	〃	1	33.2%	31.8%	50.0%	15.5%
赤塚新町光が丘集会所	下赤塚	3	46.0%	44.7%	57.0%	36.4%
下赤塚駅前集会所	〃	4	55.9%	54.2%	64.0%	49.6%
赤塚六丁目集会所	〃	1	36.6%	52.1%	46.7%	11.5%

(利用率)

利用区分等 集会所名	所管地域 センター名	部屋数	全日平均	午 前	午 後	夜 間
赤塚七丁目集会所	〃	2	35.2%	38.2%	44.0%	23.7%
四葉集会所	〃	2	39.5%	29.7%	56.5%	31.6%
三園一丁目集会所	成増	1	54.8%	57.7%	50.4%	56.2%
成増三丁目集会所	〃	4	38.6%	31.3%	45.1%	38.6%
赤塚高台集会所	〃	1	46.0%	39.3%	52.3%	46.4%
徳丸ヶ丘公園内集会所	徳丸	2	20.9%	24.4%	22.3%	16.3%
西徳第一公園内集会所	〃	1	28.0%	31.4%	30.6%	22.3%
徳丸五丁目集会所	〃	1	24.7%	13.3%	23.6%	36.9%
徳丸石川集会所	〃	2	34.7%	33.6%	41.9%	28.7%
徳丸三丁目集会所	〃	1	54.9%	44.6%	84.0%	36.4%
高島平一丁目集会所	高島平	2	53.5%	62.9%	54.5%	43.6%
高島平七丁目公園内集会所	〃	1	—	—	—	—
新河岸一丁目集会所	〃	3	22.9%	26.7%	34.7%	8.1%
高島平九丁目集会所	〃	1	23.2%	22.7%	42.8%	5.0%
新河岸公園内集会所	〃	1	12.1%	9.0%	22.1%	5.3%
徳丸ヶ原公園内集会所	〃	1	65.4%	73.6%	69.7%	53.4%
高島平二丁目集会所	〃	1	45.1%	49.1%	63.4%	23.8%
高島平四丁目集会所	〃	1	48.0%	64.1%	54.2%	27.1%
高島平一丁目第三公園内集会所	〃	1	17.4%	22.2%	14.1%	16.1%

8. 高島平区民館利用状況

区 分	回 数	人 員
合 計	825	39,741
ホール	337	30,219
集会室	488	9,522

9. 地域センター「コミュニティコーナー」利用状況

利用団体数	利用件数
539	5,345

10. 地域センターの各種行事実施状況

(1) 行事関係

地域	行 事 名	実施月日	場 所	参加人員
板橋	チューリップ交流会（春）	4月7日	加賀さくらの杜	17名
	春の板橋クリーン作戦	5月27日、 6月3日、5日	管内道路 他	34名
	緑のカーテン講習会	5月26日	板橋地域センター	25名
	あそびのひろば	6月4日	板橋第二小学校	325名
	非行化防止連携強化懇談会	7月7日	板橋地域センター	44名
	少年少女キャンプ大会	7月21～23日	榛名林間学園	38名
	朝のひとはきラジオ体操	7月21日～8月2日	板橋地域センター管内	延3,825名
	秋の板橋クリーン作戦	11月2日、10日、 14日、29日	管内道路 他	928名
	チューリップ交流会（秋）	11月28日	加賀さくらの杜	20名
	ポイ捨て防止キャンペーン	12月2日、3日、 9日、10日、17日	各町会・自治会管内	148名
	ドッジボール大会	12月10日	植村記念加賀スポーツセンター	10チーム
	支部・青健・環境合同研修会	2月17日	静岡県	31名
	明るいまちづくり運動（健全育成懇談会）	3月5日	板橋地域センター	33名
	水泳・球技を楽しむつどい	3月26日	植村記念加賀スポーツセンター	66名
熊野	クリーン作戦（板二中）	雨天中止		
	緑のカーテン育成講習会	5月27日	熊野地域センター	16名
	少年野球地区大会	6月18日	東板橋公園運動場	82名
	青少年健全育成・地域団体連絡会（6月期）	6月28日	熊野地域センター	44名
	少女バレーボール大会	7月9日	板橋第五小学校	73名
	野外活動（キャンプ）	8月6日～8日	板橋区立八ヶ岳荘	96名
	少女バレーボール秋季大会	10月15日	板橋第五小学校	70名
	少年野球秋季大会	11月5日	東板橋公園運動場	84名
	くまのゲームラリー	11月12日	熊野地域センター	110名
	クリーン作戦（板一中）	11月24日	山手通り・川越街道	190名
	くまのクリスマス会	12月9日	板橋第七小学校	165名
	ポイ捨て防止キャンペーン	12月11日	大山駅周辺	24名
	環境バス見学会	12月14日	カネカ大規模太陽光発電所	24名
	ドッジボール大会	1月21日	板橋第二小学校	177名
	町会長・青健委員研修	2月3日	国立赤城青少年交流の家	18名
	ガーデニング講習会	2月10日	熊野地域センター	38名
	6年生を送るバレーボール大会	2月18日	板橋第一中学校	82名
	6年生を送る野球大会	2月24日	板橋第一中学校	71名
青健関連団体交流会	3月8日	熊野地域センター	43名	
仲宿	緑のカーテン講習会	4月24日	仲宿地域センター	26名
	春の板橋クリーン作戦	5月20日～6月4日	各町会・自治会	延600名
	健全育成連携強化地域懇談会	6月19日	仲宿地域センター	30名
	仲宿地区少年野球大会	7月16日	東板橋公園運動場	97名
	野外活動（御殿場キャンプ）	8月18日～20日	国立中央青少年交流の家	64名
	夜間パトロール	夏季期間	管内全域	延600名
	いもほり	10月29日	荒幡農園	35名
	秋の板橋クリーン作戦	11月中	各町会・自治会	延600名
	ドッジボール大会	11月19日	加賀中学校 体育館	110名
	ポイ捨て防止キャンペーン	12月2日～10日	管内全域	8名
新春書きぞめ大会	1月6日	仲宿地域センター	44名	

仲宿	支部・青健・環境合同研修会	2月4日	群馬県周辺	38名
	清掃リサイクル活動	冬季期間	管内全域	延600名
	仲宿地区交流会	3月3日	板橋第一小学校体育館	80名
	環境施設見学会	3月6日	横須賀市リサイクルプラザ「Aicle」	29名
仲町	青健・環境総会	5月12日	仲町地域センター	120名
	緑のカーテン作り講習会	5月17日	仲町地域センター	37名
	板二中クリーン作戦	雨天中止		
	春の板橋クリーン作戦	5月26日	管内道路	39名
	少年野球地区大会	6月18日、24日	板橋第二中学校、小豆沢野球場	148名
	夏季対策懇談会	6月30日	仲町地域センター	30名
	青少年野外教室	7月15日～17日	板橋区立八ヶ岳荘	86名
	青少年を守る明るい町づくり運動	夏季期間	管内道路・公園	960名
	夏季事業反省会	9月6日	仲町地域センター	33名
	ウォークラリー大会	11月5日	板橋第六小学校、管内	156名
	秋の板橋クリーン作戦	11月9日	管内道路	34名
	お楽しみ子ども大会	12月3日	仲町地域センター	231名
	ポイ捨て防止キャンペーン	12月上旬～中旬	管内	
	小学生ドッジボール大会	12月10日	中根橋小学校	148名
	環境行動委員会施設見学会	1月17日	日本科学未来館ほか	34名
	青健・支部合同研修会	2月18日	山梨県立リニア見学センターほか	40名
中学生ドッジボール大会	3月3日	板橋第二中学校	115名	
富士見	春の寄せ植え講習会	4月26日	富士見地域センター	30名
	春の緑化推進作戦（あさがおの種の無料配布）	4月26日～5月26日	富士見地域センター	約600名
	支部・青健・環境合同総会	5月17日	富士見地域センター	55名
	春の板橋クリーン作戦	5月20日～6月4日	各町会・自治会の管内	353名
	春の緑化推進作戦（あさがおの苗の無料配布）	5月27日～7月23日	富士見地域センター	638名
	少年野球地区大会	7月2日	小豆沢野球場	約100名
	野外活動（キャンプ）	7月28日～30日	板橋区立八ヶ岳荘ほか	59名
	富士見あさがおガーデン	8月1日～9月29日	富士見地域センター	不明
	わくわく盆踊り	8月11日	板橋フレンドセンター校庭ほか	約2,000名
	富士見あさがおフォトコンテスト	9月12日～11月26日	富士見地域センター	約200名
	秋の板橋クリーン作戦	11月1日～30日	各町会・自治会の管内	472名
	ニュースポーツ大会 （グラウンドゴルフ、シャフルボード）	11月18日	板橋フレンドセンター校庭 ほか	46名
	富士見地域センター敷地内サツキの植栽	11月18日	富士見地域センター	4名
	富士見スマホ教室	11月28日	富士見地域センター	30名
	ポイ捨て防止キャンペーン	12月7日	板橋本町駅周辺	21名
	富士見フレイル予防セミナー	2月8日	富士見地域センター	19名
環境行動委員施設見学研修会	2月28日	かわさきエコ暮らし未来館ほか	28名	
富士見さくらの小径	3月2日～22日	富士見地域センターさくらの小径	延2,100名	
富士見さくらの小径ライトアップ	3月10日～16日	富士見地域センターさくらの小径	延1,000名	
富士見さくらの小径まつり	3月17日	板橋フレンドセンター校庭ほか	約1,500名	
大谷口	地球温暖化防止対策事業（緑のカーテン）	4月～9月	管内全域	
	支部・青健・環境合同監査	4月12日	大谷口地域センター	11名
	青健役員会・総会	5月12日	大谷口地域センター	74名
	「緑のカーテン」づくり講習会	5月13日	向原ホール	39名
	クリーンデー	5月28日	管内全域	770名
	非行化防止地域連絡会	6月15日	大谷口地域センター	36名
	大谷口地区少年野球大会	6月25日	都立城北中央公園野球場	58名
	セーフティー教室	6月26日	上板橋第二中学校	生徒
	サマーキャンプスクール	7月21日～23日	板橋区八ヶ岳荘	83名
	カヌー教室	9月10日	向原小学校	56名

大谷口	大谷口バスハイク	11月12日	鴨川シーワールドほか	29名
	クリーンデー	11月19日	管内全域	770名
	環境施設見学研修	12月5日	フードバンク山梨ほか	24名
	ウインタースクール	1月26日～28日	石打丸山スキー場ほか	43名
	支部・青健合同宿泊研修	2月17日～18日	いわき震災伝承みらい館ほか	30名
常盤台	支部総会	5月12日	常盤台地域センター	73名
	環境理事会・総会	5月16日	常盤台地域センター	40名
	青健総会	5月22日	常盤台地域センター	59名
	春の板橋クリーン作戦	6月4日	管内全域	660名
	青健研修会	6月11日	板橋区立八ヶ岳荘ほか	23名
	少年野球地区大会	6月25日	都立城北中央公園野球場	87名
	ラジオ体操会	7月21日～8月31日	地区内の公園、学校等	1,100名
	野外活動（キャンプ）	8月4日～6日	板橋区立八ヶ岳荘	24名
	チビッコフェスティバル	8月18日	常盤台地域センター	209名
	小・中学校連絡会	8月22日	常盤台地域センター	25名
	算数・数学検定	8月26日	常盤台地域センター	25名
	支部研修会	10月1日～2日	いわき震災伝承みらい館ほか	21名
	常盤台ポッチャ大会	10月15日	上板橋体育館	116名
	秋の板橋クリーン作戦	11月5日	管内全域	555名
	ミニサッカーフェスティバル	11月12日	上板橋第四小学校	14名
	環境行動委員会研修会	11月16日	パナソニックエコテクノロジー関東ほか	26名
	ポイ捨て防止キャンペーン	12月5日	上板橋駅前、ときわ台駅前	24名
	クリスマス会	12月10日	常盤台地域センター	196名
	書道フェスタ	12月17日	常盤台地域センター	19名
ごみ拾い選手権	雨天中止	常盤台地域センター周辺地域		
清水	清水ファミリーデー	5月14日	志村第三小学校校庭	約3,500名
	青健総会	5月23日	清水地域センターレクホール	85名
	環境行動委員会総会	5月23日	清水地域センター第一洋室	19名
	春の板橋クリーン作戦	5月27日	管内全域	275名
	ラジオ体操	工事により中止	志村第三小学校校庭	
	野外活動（キャンプ）	8月4日～6日	群馬県みどり市キャンプ場	30名
	親子ふれあい事業	11月12日	横浜・八景島シーパラダイス	53名
	清水子どもの未来応援事業（スクールコンサート）	11月16日	志村第三小学校体育館	458名
	中学生奉仕活動（道路清掃）	11月24日	志村第一中学校区域周辺	約300名
	秋の板橋クリーン作戦	11月25日	管内全域	306名
	おたのしみ会	12月10日	志村第一小学校体育館	231名
	新春書き初め大会	1月6日	清水地域センター	71名
	清水子どもの未来応援事業（サッカー）	2月8日	志村第二小学校校庭	173名
	清水子どもの未来応援事業（国語）	2月15日	志村第一小学校体育館	123名
	支部・青健合同日帰り研修	2月23日	国立歴史民俗博物館ほか	31名
	子ども環境教育（志村第一小学校）	通年	志村第一小学校	
	子ども環境教育（志村第三小学校）	通年	志村第三小学校	
	環境教育活動（志村第一小学校）	通年	志村第一小学校	
	環境教育活動（志村第三小学校）	通年	志村第三小学校	
志村坂上	少年野球春の大会	4月8日、9日、16日	小豆沢野球場	180名
	青健総会	5月13日	志村坂上地域センター	54名
	環境行動委員会総会	5月13日	志村坂上地域センター	40名
	環境教室	5月19日	志村坂上地域センター	28名
	親子バスハイク（潮干狩り）	5月21日	富津海岸	565名
	春の板橋クリーン作戦	5月28日	管内全域	325名
	シャフルボード体験会	6月24日	小豆沢体育館	22名
	少年野球志村坂上地区大会	7月8日、9日	小豆沢野球場	80名

志村 坂上	野外活動自然教室	7月21日～23日	国立中央青少年交流の家	49名
	環境施設見学会	9月20日	エフビコ関東リサイクルセンター	24名
	秋の板橋クリーン作戦	11月5日、12日	管内全域	611名
	中学生清掃奉仕活動	11月5日、12日	管内全域	12名
	環境ミニ教室	11月14日	志村坂上地域センター	28名
	青健・環境合同宿泊研修会	11月18～19日	国立赤城青少年交流の家	28名
	中学生料理教室	12月2日	志村第二中学校	23名
	ポイ捨て防止キャンペーン	12月2～10日	各町会	45名
	新春凧あげ大会	1月14日	小豆沢野球場	約1,000名
	非行化防止研修会	2月16日	志村坂上地域センター	30名
環境・緑化研修会	2月20日	日清オイリオ横浜磯子事業所	26名	
中台	環境行動委員会総会	4月14日	中台地域センター	22名
	青健総会	4月26日	中台地域センター	70名
	青健代表委員会	4月14日	中台地域センター	31名
	緑のカーテン講習会	5月16日	中台地域センター	19名
	管内一斉清掃（春のクリーン作戦）	5月20日～6月4日	管内全域	730名
	ニュースポーツレクリエーション大会	6月18日	中台中学校	115名
	少年野球地区大会	7月1日、2日	城北野球場	108名
	環境講演会	7月5日	中台地域センター	37名
	ラジオ体操	夏季休業中	管内全域	延1,120名
	野外活動（キャンプ）	8月4日～6日	板橋区立八ヶ岳荘ほか	79名
	支部・青健合同研修（危機管理講習会）	10月3日	中台地域センター	50名
	第2回青健代表委員会	9月29日	中台地域センター	27名
	環境行動委員会施設見学会	9月19日	エフビコ関東リサイクルセンターほか	25名
	管内一斉清掃（秋のクリーン作戦）	11月4日～26日	管内全域	620名
	スポーツ大会（ドッジボール）	11月12日	中台中学校	148名
防災ウォーキング	12月3日	緑小学校周辺	40名	
青健・支部合同研修	1月27日～28日	国立中央青少年の家ほか	22名	
蓮根	環境行動委員会研修	4月20日	宇都宮市環境学習センターほか	22名
	親子たこあげ大会	4月29日	荒川戸田橋緑地・野球場	96名
	支部・青健・環境合同総会	5月13日	蓮根地域センター	62名
	地域親善親子スポーツ大会	5月14日	城北野球場	40名
	緑のカーテン	5月26日、10月18日	蓮根地域センター	
	蓮根駅前花壇植替維持管理	5月26日、7月4日、11月9日	蓮根駅	34名
	春の板橋クリーン作戦	5月20日～6月4日	蓮根管内全域	866名
	青健委員研修（宿泊）	5月27日～28日	区立八ヶ岳ほか	17名
	親子潮干狩り	6月18日	千葉県富津市富津海岸	162名
	健全育成地域懇談会	7月3日	蓮根地域センター	65名
	少年野球蓮根地区大会	7月8日	城北公園野球場	117名
	女性部研修会	7月11日	蓮根地域センター	41名
	夜間パトロール	7月26日～8月9日	蓮根管内	60名
	早起き推進運動・朝の一掃き運動	7月21日～8月31日	管内公園・広場・校庭	1,570名
	榛名野外活動（キャンプ）	7月28日～30日	榛名林間学園ほか	41名
	女性部施設見学会	10月17日	臨江閣ほか	33名
	飯ごう炊さんデイキャンプ	中止		
	はすねDEハロウィンパーティ！	10月23日	蓮根地域センター 志六小体育館	88名
	秋の板橋クリーン作戦	11月5日～26日	蓮根管内全域	891名
	支部研修会（日帰り）	11月26日	道の駅保田小学校ほか	35名
	ポイ捨て防止キャンペーン	12月1日	蓮根駅	20名
	ドッジボール大会	12月3日	志村第三中学校体育館	104名
書き初め大会	1月4日	志村第六小学校体育館	75名	
環境研修会・次年度事業検討会	1月27日	池袋サンシャインシティ	24名	
蓮根駅前一斉清掃	3月16日	蓮根駅前通り	40名	

舟渡	こいのぼり大作戦	4月23日～5月6日	新河岸川	21名
	環境総会	4月26日	舟渡ホール	24名
	青健総会	4月26日	舟渡ホール	42名
	親子たこあげ大会	4月29日	荒川戸田橋緑地・野球場	114名
	子ども見守り事業	5月27日	舟渡小学校	2名
	春の板橋クリーン作戦	雨天中止		
	親子潮干狩り	6月18日	千葉県富津市	76名
	野外活動（八ヶ岳キャンプ）	7月21日～23日	八ヶ岳荘	65名
	早朝ラジオ体操	7月21日～30日	管内3か所	延1,666名
	板橋区少年野球親善大会	7月28日～8月1日	小豆沢野球場・城北野球場	20名
	荒川土手クリーン作戦	8月3日	荒川土手一帯	140名
	植樹体験会	9月3日	栃木県日光市	27名
	新河岸川護岸パトロール	雨天中止		
	環境意識啓発キャンペーン	10月8日	舟渡小学校	200名
	こどもフェスティバル	10月28日	舟渡小学校	80名
	秋の板橋クリーン作戦	11月4日	町内一円	20名
	委員研修見学会（青健）	11月25日	河口湖周辺	24名
	ポイ捨て防止キャンペーン	12月4日	浮間舟渡駅周辺	18名
	ニュースポーツフェスティバル	12月17日	舟渡小学校	42名
	新春親子書き初め大会	1月5日	舟渡小学校	47名
	プロレス大会	2月17日	舟渡小学校	200名
	板橋Cityマラソン前日クリーン作戦	3月16日	荒川土手一帯	73名
	中学生の職業体験	3月17日	荒川土手	5名
桜まつりクリーン作戦	3月30日	都立浮間公園	40名	
緑化啓発活動	3月31日	都立浮間公園	300名	
舟渡地区クリーン作戦	年間5回	町内一円	136名	
前野	青健総会	5月14日	前野ホール	66名
	環境総会	5月14日	前野ホール	26名
	支部総会	5月14日	前野ホール	36名
	合同懇親会	5月14日	前野ホール	69名
	緑のカーテン育成講習会	5月18日	エコポリスセンター	17名
	春の板橋クリーン作戦（統一清掃活動）	5月20日～6月4日	各町会	513名
	ガーデニング講習会	5月21日	エコポリスセンター	47名
	ドッジボール大会	6月18日	小豆沢体育館	181名
	少年野球地区大会	6月24日、25日	城北野球場	78名
	非行化防止連携強化会議	7月7日	前野ホール	44名
	野外活動（キャンプ）	8月4日～6日	榛名林間学園	46名
	少年野球リーグ戦	8月27日～9月10日	北前野小学校校庭	延100名
	前野スポーツ大会in歩け歩けスタンプラリー	10月8日	前野地区全域	517名
	環境行動委員会講演会	11月15日	エコポリスセンター	29名
	サッカー大会	11月5日	北前野小学校校庭	90名
	奉仕活動（地域清掃）	10月～11月	前野町管内小学校	638名
	秋の板橋クリーン作戦（統一清掃活動）	11月1日～30日	各町会	539名
	合同施設見学会	11月18日	筑波宇宙センター	37名
	ポイ捨て防止キャンペーン	12月3日	三徳前等	10名
マラソン大会	2月12日	見次公園・高速下道路	325名	
前野地区総合防災訓練	3月10日	前野小学校	468名	
桜川	青健・環境総会	5月11日	桜川地域センター	80名
	春の板橋クリーン作戦	5月20日～6月4日	桜川地区管内全域	229名
	春季グラウンドゴルフ大会	5月27日	桜川小学校校庭	62名
	青少年ファミリーデー～バスハイク～	6月4日	千葉県富津海岸	53名
	町会長宿泊研修会	6月11日～12日	栃木県庁ほか	8名
	茂呂キッズフェス2023夏	7月16日	小茂根四丁目公園ほか	444名
	桜川二丁目町会スイカ割り大会	7月23日	緑ヶ丘第二公園	95名
	ラジオ体操と清掃活動	7月21日～31日	桜川地区管内6箇所	延3,642名
	第48回尾花沢林間学校	7月28日～30日	山形県尾花沢市	34名
	第42回御所山子供都市体験移動教室	8月5日～7日	東京都内各所	79名

桜川	東山町会子どもお楽しみ広場	9月3日	上板橋小学校校庭	428名
	地域交流事業（夏祭り）	9月10日	三丁目青空公園	144名
	秋季グラウンドゴルフ大会	10月28日	桜川小学校校庭	61名
	東新町二丁目町会子どもハッピー・ハロウィン	10月29日	東新児童遊園ほか	179名
	桜川町会ハロウィンパーティー	10月29日	三丁目こどもの広場	163名
	秋の板橋クリーン作戦	11月1日～30日	桜川地区管内全域	252名
	2023桜川ウォークラリー	11月5日	桜川小学校校庭ほか	134名
	青健委員宿泊研修会	11月11日～12日	長野県長野市	38名
	ポイ捨て防止キャンペーン	12月2日～10日	桜川地区管内5箇所	37名
	2023桜川子どもクリスマス会	12月10日	桜川小学校	172名
	算数・数学検定／漢字検定	1月27日／2月11日	桜川地域センター	30名／34名
	桜川地区ドッジボール	中止	桜川小学校体育館	
	桜川地区総合防災訓練	3月10日	桜川小学校校庭	254名
下赤塚	青健総会	5月16日	下赤塚地域センター	44名
	環境行動委員会総会	5月18日	下赤塚地域センター	31名
	春の板橋クリーン作戦	5月20日～6月4日	各町会・自治会	969名
	少年野球地区大会	6月24日、25日	赤塚体育館少年運動場	63名
	少女バレーボール大会	6月25日	赤塚体育館	17名
	ラジオ体操・朝の一掃き運動	7月～8月	町会・自治会内	1,724名
	青少年を守る明るいまちづくり運動	7月～8月	管内全域	200名
	野外活動（キャンプ）	8月11日～13日	板橋区立八ヶ岳荘ほか	63名
	青健・支部合同研修会	9月5日	かずさDNA研究所ほか	13名
	下赤塚地区ウォークラリー	雨天中止	下赤塚小学校周辺	
	環境委員研修	10月19日	赤塚公園	18名
	秋の板橋クリーン作戦	11月1日～30日	各町会・自治会	909名
	ポイ捨て防止キャンペーン	12月6日	下赤塚駅周辺ほか	17名
子どもクリスマス会	12月10日	下赤塚地域センター	66名	
バス停禁煙キャンペーン	1月26日	下赤塚地域センター	35名	
親子バスハイク	2月18日	カンドゥーそなエリア東京ほか	89名	
成増	青健総会	5月19日	書面開催	139名
	春の板橋クリーン作戦	5月26日～6月4日	管内全域	235名
	環境行動委員会総会	5月31日	書面開催	60名
	各種啓発活動	中止		
	少年野球地区大会	6月25日	荒川戸田橋野球場	208名
	野外活動（キャンプ）	7月15日～17日	榛名林間学園	83名
	田上町スポーツ交流	中止		
	小学校対抗ドッジボール大会	9月9日	赤塚第二中学校 体育館	120名
	成増地区ウォークラリー大会	9月23日	三園小学校	150名
	親子ふれあいフェスティバル	9月30日	成増アクトホール	216名
	成増童謡まつり	10月14日	成増アクトホール	1,900名
	秋の板橋クリーン作戦	11月5日～12月5日	管内全域	285名
	環境視察研修会	11月17日	環境科学国際センター	22名
ポイ捨て防止キャンペーン	12月6日	成増駅周辺	14名	
新春凧づくり・ミニゲーム大会	1月27日	成増ヶ丘小学校	139名	
公園清掃と花一杯運動	中止			
徳丸	青健総会	5月13日	きたのホール	74名
	少年野球春季大会	5月14日	徳丸小学校校庭	90名
	環境行動委員会総会	5月18日	きたのホール	36名
	春の板橋クリーン作戦	5月20日～6月4日	管内全域	539名
	3地区バレーボール教室	中止		
	親子じゃがいも掘り大会	6月24日	徳丸五丁目畑、紅梅公園	332名
	まこも馬づくり	6月27日	北野小学校体育館	105名
	少年野球地区大会	7月9日	徳丸小学校校庭	90名
	夜間パトロール	雨天中止		
	野外活動（キャンプ）	7月28日～30日	板橋区立八ヶ岳荘ほか	71名
	夜間パトロール	8月25日	管内全域	71名
	環境美化啓発ポスターコンクール審査会	9月21日	徳丸小学校図工室	7名

徳丸	環境美化啓発ポスターコンクール表彰式	10月23日	徳丸小学校体育館	95名
	青健委員研修	10月24日	陸軍板橋火薬製造所跡ほか	24名
	秋の板橋クリーン作戦	11月1日～30日	管内全域	491名
	少年野球秋季大会	11月5日、19日	北野小学校校庭	90名
	合同清掃	雨天中止		
	親子さといも掘り大会	11月25日	徳丸五丁目畑、石川橋公園	193名
	赤塚地区少女バレーボール大会	中止		
	ポイ捨て防止キャンペーン	12月2日～10日	管内全域	80名
	クリスマス子ども会	12月9日	きたのホール	60名
	ニュースポーツ大会	1月27日	北野小学校体育館	61名
高島平	親子たこあげ大会	4月29日	荒川戸田橋緑地・野球場	133名
	環境総会	5月10日	高島平区民館 ホール	38名
	支部総会	5月18日	高島平区民館 集会室	60名
	青健総会	5月18日	高島平区民館 ホール	115名
	少年野球地区大会	7月1日、2日、 8日、9日	都立赤塚公園野球場	147名
	那須甲子キャンプ	8月5日、6日、7日	那須甲子自然の家 ほか	77名
	青健委員研修	9月9日、10日	福島県白河市 ほか	29名
	リサイクル工作教室	10月29日	旧高島第七小学校 体育館前	1,500名
	緑化啓発活動	10月29日	旧高島第七小学校 新開放教室	500名
	大縄跳び大会	11月19日	旧高島第七小学校 校庭	75名
	ボッチャ大会	12月3日	高島平区民館 ホール	35名
	ポイ捨て防止キャンペーン	12月3日	高島平地域センター周辺	9名
	新春書き初め大会	1月6日	高島平区民館 ホール	103名
	地域清掃活動	1月26日	高島第一中・第一小・新河岸小地区	252名
	ドッジボール大会	1月28日	高島第二中学校 体育館	121名
	エコエコリサイクルまつり	2月3日	高島平区民館 ホール	630名
	環境学習会	2月19日	かわさき下水道広報施設	28名

(2) 年間活動

参加地域 センター	行 事 名	実施月日	場 所	人員
全地域 センター	非行化防止連携強化活動 奉仕活動（清掃活動等） 指導者養成活動 ジュニアリーダー育成活動	年 間	各管内全域	適宜

二十歳のつどい → 4.（区 - 2ページ）に掲載

地区行事（桜まつり等） → 5.（区 - 3ページ）に掲載

コミュニティ活性化事業 → 5.（区 - 3ページ）に掲載

防災訓練 → 危機管理部の4.（危 - 1ページ）に掲載

(3) 貸し出し関係

種 別	日 数	回 数
合 計	15,759	1,192
ヤグラ	21	8
剪定機	1,377	222
車椅子	14,361	962

11. 地域センターの災害発生時における出動状況

合 計		火 災		風水害		その他	
回数	出動職員	回数	出動職員	回数	出動職員	回数	出動職員
0	0	0	0	0	0	0	0

12. 戸籍数及び本籍人口

事項別	数及び増減	総 数	増 減 内 容	
本 籍 数		戸籍 200,365	新戸籍編製数	戸籍 3,970
			戸籍全部消除数	戸籍 4,032
本 籍 人 口 数		人 460,988	差引増減数	戸籍 △ 62

13. 戸籍に関する届出状況（他自治体からの送付含む）

種 別 窓口別	合 計	出 生	死 亡	婚 姻	離 婚	転 籍
合 計	25,001	4,627	8,741	5,382	1,257	2,386
戸籍住民課	22,463	4,126	7,438	5,261	1,148	2,127
赤塚支所	2,538	501	1,303	121	109	259

入 籍	その他
693	1,915
609	1,754
84	161

14. 戸籍関係諸証明取扱状況

種 別 窓口別	合 計			謄本・全部事項証明		
	合 計	有 料	無 料	計	有 料	無 料
合 計	153,422	113,588	39,834	133,029	94,187	38,842
戸籍住民課	123,122	85,093	38,029	107,568	70,415	37,153
区民事務所	30,300	28,495	1,805	25,461	23,772	1,689
※ コンビニエンスストア発行分を除く						
抄本・個人事項証明			広域交付証明書			
計	有 料	無 料	計	有 料	無 料	
6,081	5,542	539	3,289	3,154	135	
4,344	3,812	532	2,153	2,025	128	
1,737	1,730	7	1,136	1,129	7	
※ コンビニエンスストア発行分を除く			※令和6年3月1日より取扱い開始			
その他の証明						
計	有 料	無 料				
11,023	10,705	318				
9,057	8,841	216				
1,966	1,864	102				
※ コンビニエンスストア発行分を除く						

15. 人口動態統計に関する事務処理状況

合 計	出 生	死 亡	死 産	婚 姻	離 婚
13,625	3,199	6,460	103	3,028	835

16. 戸籍付帯事務処理状況

合 計	身上照会に対する回答	相続税法第58条に基づく通知	公職選挙法第11・29条通知	民刑関係通知
11,487	3,720	6,469	129	1,169

17. 埋火葬・改葬許可取扱状況

種 別	区 分			
	合 計	男	女	不 詳
合 計	6,670	3,413	3,221	36
死体火葬許可	6,429	3,290	3,139	0
死胎火葬許可	103	50	20	33
改葬許可	136	73	60	3
埋葬許可	2	0	2	0

18. 住民基本台帳異動処理取扱状況

種 別	人口増減に関しないもの（件数）			
	計	転 居	世帯変更	そ の 他
合 計	74,365	11,875	6,181	56,309
戸籍住民課	66,741	6,828	4,540	55,373
区民事務所	7,624	5,047	1,641	936

人口増に関するもの（人数）				人口減に関するもの（人数）			
計	転 入	出 生	その他	計	転 出	死 亡	その他
50,142	46,060	3,373	709	45,221	37,975	6,087	1,159
37,548	33,908	3,050	590	35,406	29,338	4,944	1,124
12,594	12,152	323	119	9,815	8,637	1,143	35

19. 住民基本台帳期間経過通知件数

合 計	戸籍住民課	区民事務所
640	472	168

※ 簡易裁判所宛送付件数

20. 住民基本台帳関係諸証明取扱状況

種別 窓口別	合計			住民票の写し			住民票の写し(広域)		
	合計	有料	無料	計	有料	無料	計	有料	無料
合計	263,174	213,346	49,828	223,612	194,617	28,995	292	289	3
戸籍住民課	183,137	139,187	43,950	149,451	125,446	24,005	175	175	0
区民事務所	80,037	74,159	5,878	74,161	69,171	4,990	117	114	3

※コンビニエンスストア発行分を除く
 ※電話予約による区役所本庁舎夜間・休日受付での
 住民票の写し発行分を含む

閲覧			記載事項証明			戸籍の附票の写し		
計	有料	無料	計	有料	無料	計	有料	無料
1,075	143	932	6,603	6,567	36	29,305	11,213	18,092
1,075	143	932	3,241	3,230	11	26,978	9,731	17,247
0	0	0	3,362	3,337	25	2,327	1,482	845

※コンビニエンスストア発行分
 を除く

不在住証明			その他		
計	有料	無料	計	有料	無料
545	517	28	1,742	0	1,742
490	462	28	1,727	0	1,727
55	55	0	15	0	15

21. 戸籍附票事務取扱状況

合 計	記 載	消 除	9条2項 通 知	19条2項 通 知	19条3項 通 知
110,951	59,021	16,695	30,006	35	5,194

22. 印鑑登録者数

合 計	日 本 人	外 国 人
308,699	301,243	7,456

23. 印鑑事務取扱状況

種 別 窓口別	合 計	申 請 (届)				そ の 他		
		印鑑登録	廃止	亡失	引替交付	除印鑑等	修正	回復
合 計	42,797	21,137	774	3,966	16	16,861	3	40
戸籍住民課	27,772	12,824	379	1,771	6	12,760	0	32
区民事務所	15,025	8,313	395	2,195	10	4,101	3	8

種 別 窓口別	合 計	印鑑登録証明書	
		有 料	無 料
合 計	68,985	68,844	141
戸籍住民課	30,467	30,427	40
区民事務所	38,518	38,417	101

※ コンビニエンスストア発行分を除く

24. 外国人住民の人口及び世帯数

区 分 国籍・地域	人 口		
	計	男	女
合 計	33,390	16,219	17,171
中国・台湾	16,974	7,969	9,005
韓国・朝鮮	3,579	1,794	1,785
フィリピン	1,625	378	1,247
ネパール	2,759	1,420	1,339
タイ	363	89	274
米国	422	266	156
ベトナム	2,298	1,257	1,041
ミャンマー	1,318	545	773
バングラデシュ	404	281	123
ブラジル	130	55	75
英国	175	113	62
フランス	381	269	112
マレーシア	202	107	95
インドネシア	503	293	210
インド	180	121	59
カナダ	108	73	35
イラン	54	46	8
パキスタン	51	42	9
モンゴル	273	128	145
ボリビア	15	10	5
その他	1,576	963	613
世 帯 数	21,506		

※ 令和6年3月31日現在、世帯数は外国人のみ世帯の数

25. 住居地の届出等取扱状況

合 計	中 長 期 在 留 者				特 別 永 住 者		経過滞在者、 仮滞在許可者、 一時庇護許可者
	新規上陸	在留資格 変更等	転入	転居	転入	転居	
14,407	5,051	239	6,781	1,961	104	65	206

26. 特別永住者証明書の交付等取扱状況

合 計	証 交 付			証 再 交 付			証返納
	許可申請並びに 許可書・証交付	記載事項変更 (住居地以外)	有効期間更新	紛失・汚損	申請命令	交換希望	
421	10	6	198	8	0	1	198

27. 住居表示補完業務実施状況

実施区域	面積 (k m ²)	調査戸数	街区表示板貼替等枚数		
			新規	交換	撤去
熊野町 栄町 本町 大山町 徳丸一～八丁目 大和町	2.84	10,262	151	506	58

28. 住居表示各種証明書交付及び住居番号付定状況

種別 窓口別	住居表示変更等の 証明書	住居番号付定	補助番号付定
合計	154	6,208	3
戸籍住民課	144	6,208	3
区民事務所	10	—	—

29. 区民事務所の収納金取扱状況

件数	金額 (円)
214,149	596,000,362

30. 個人番号カード（マイナンバーカード）交付件数

件数	個人番号カード 累計交付率
72,132	76.1 %

31. コンビニエンスストアでの証明発行件数

住民票の写し	印鑑登録証明書	戸籍の全部 事項証明書	戸籍の個人 事項証明書	戸籍の附票 の写し
121,108	58,675	21,405	5,362	1,359

※戸籍関係諸証明は令和2年1月28日から取扱い開始

32. 旧氏の住民票等への記載申請件数

合計	男	女
233	12	221

※令和元年11月5日から実施

33. 文化会館施設利用状況

(1) 文化会館

	件数	利用人数
大ホール	805	1,016,715
小ホール	626	191,556
大会議室	767	230,100
会議室	2,184	43,966
和室	1,568	48,930
茶室	436	3,865
リハーサル室	589	23,560
練習室	2,770	48,561

(2) グリーンホール

	件数	利用人数
1階ホール	894	268,200
2階ホール	837	237,300
会議室	5,736	307,066

34. 文化行事（区民文化祭）

行事	期日	場所	出演者・出品数	観覧者数
区民文化祭			延6,556	延9,577
茶会	9月30日・10月1日	区立文化会館和室・茶室	78	540
いけ花展	9月30日・10月1日	区立文化会館大会議室	118	457
バレエ&ダンス秋の祭典	10月1日	区立文化会館大ホール	111	500
区民手打ちそば体験講座	10月7日・11月25日	清水地域センター 志村コミュニティホール	119	—
日本民謡のつどい	10月8日	区立文化会館大ホール	300	500
日本趣味のつどい	10月8日	区立文化会館小ホール	44	200
区民書道展	10月12日～15日	区立美術館	660	1,519
阿波おどり大会	10月21日	グリーンホール前道路	492	—
吟詠剣詩舞区民のつどい	10月15日	区立文化会館小ホール	75	120
美術家作品展	10月18日～22日	区立美術館	44	552
区民美術展	10月25日～29日	区立美術館	137	900
区民俳句大会	10月28日	区立文化会館大会議室	2,477句	20
詩のつどい	10月29日	区立文化会館大会議室	34	70
小倉百人一首大会	10月29日	区立文化会館和室	49	80
書家作品展	11月1日～5日	区立美術館	51	526
日本舞踊のつどい	11月3日	区立文化会館大ホール	18	500
演劇のつどい	11月4日・5日	区立文化会館小ホール	41	64
合唱のつどい	11月5日	区立文化会館大ホール	600	1,100
謡曲と仕舞のつどい	11月5日	区立文化会館和室	62	55
珠算競技大会	11月12日	高島平区民館ホール	160	50
三曲のつどい	11月19日	区立文化会館小ホール	81	221
区民囲碁大会	11月19日	グリーンホール1階ホール	72	3
歌謡まつり	11月19日	区立文化会館大ホール	208	600
民謡のつどい	11月23日	区立文化会館大ホール	310	500
青少年音楽のつどい	11月26日	区立文化会館大ホール	215	500

35. 国際交流連絡会開催状況

名 称	回 数
国際交流連絡会	1

36. 美術館関係事業

(1) 作品収集状況

区 分	点 数
合 計	1,158
購 入	0
寄 贈	2
前年度末	1,156

(2) 教育普及事業等

事 業 名	開 催 数	参加者数 (延)
講 演 会	11	499
鑑賞教室	24	1,543
美術教室	10	394
イベント	13	441

(3) 各種展示

展 覧 会 名	期 間	展示日数	観覧者数
椿椿山展 軽妙淡麗な色彩と筆あと	4月 1日 ~ 4月 16日 (会期は3/18から)	14日 (26日)	3,622 (5,585)
生誕110年 佐藤太清展 水の心象	4月 29日 ~ 6月 4日	32日	2,907
2023イタリア・ボローニャ国際絵本原画展	6月 24日 ~ 8月 13日	44日	8,194
館蔵品展：狩野派以外学習帳	8月 26日 ~ 10月 1日	32日	2,578
区 民 文 化 祭	10月 12日 ~ 11月 5日	19日	3,497
館蔵品展：展覧会のちょっといい話 — 絵本と近代美術のあれこれ —	11月 18日 ~ 1月 8日	40日	3,305
区立小・中学校作品展	1月 16日 ~ 2月 18日	28日	9,544
佐藤太清記念中学生絵画展	2月 8日 ~ 2月 11日	4日	269
『シュルレアリスム宣言』100年 シュルレアリスムと日本	3月 2日 ~ 3月 31日 (会期は4/14まで)	26日 (38日)	8,893

※ () 内は会期中の実績

(4) 観覧状況

観覧者数	観覧者数内訳					団体 (内数)		開館 日数	1日 平均
	幼児	小・中	高・大	一般	65才以上	団体	人数		
42,809	1,519	5,556	1,793	25,084	8,857	2	93	239	179

(5) アトリエ・講義室利用状況

登録利用団体数	5
アトリエ利用人数	172
講義室利用人数	30

37. スポーツ関係行事開催状況

行 事 名	実 施 月 日	参加数	会 場
高齢者スポーツ大学	4月7～5月26日（10日間）	59	小豆沢体育館ほか
都民体育大会（25種目）	4月、5月、6月、7月、10月、2月、3月	386	駒沢オリンピック公園ほか
JOCオリンピック教室（1）	6月9日	42	板橋第五中学校
城北地区大会（剣道）	6月11日	5区	小豆沢体育館
剣道開放団体連合会夏季錬成大会	7月16日	293	小豆沢体育館
バレーボール教室	7月23日	103	小豆沢体育館
スポーツ功労者表彰審査委員会	7月27日	6	板橋区役所
スポーツマッチングテストin板橋	8月6日	251	小豆沢体育館
第1回スポーツフェスティバルin板橋	9月9日、10日	10,000	あずさわスポーツフィールドほか
JOCオリンピック教室（2）	9月21日、22日	194	赤塚第一中学校
スポーツアドベンチャーin城北中央公園	10月15日	150	城北中央公園
シニアグラウンド・ゴルフ大会	10月17日	162	小豆沢野球場
いたばしウォーキング大会	11月3日	1,065	小豆沢野球場ほか
2023オリンピックデーラン板橋大会	11月26日	298	小豆沢野球場ほか
レスリング・マット運動体験教室	1月13日	40	植村記念加賀スポーツセンター
剣道開放団体連合会春季錬成大会	3月10日	262	小豆沢体育館
2024板橋Cityマラソン	3月17日	9,764	荒川河川敷内特設会場

38. 区民体育大会実施状況

参加者合計（延べ） 12,059人

競 技 種 目	実 施 月 日	会 場
バスケットボール	8月26日～2月18日（12日間）	小豆沢体育館ほか
弓 道	8月12日、9月17日、10月1日	区立和弓場
軟式野球	8月20日～11月19日（14日間）	荒川戸田橋野球場ほか
水 泳	9月3日	小豆沢体育館室内プール
ソフトボール	9月3日～3月10日（4日間）	荒川戸田橋緑地野球場ほか
ソフトテニス	8月26日、9月24日、10月1日	東板橋・新河岸庭球場
テニス	9月3日・17日・24日、10月1日	新河岸庭球場
ライフル射撃	9月24日、10月1日・8日	上板橋体育館・長瀬総合射撃場
陸上競技	9月24日	新河岸陸上競技場
バレーボール	10月29日～2月4日（13日間）	上板橋体育館ほか
剣 道	10月8日	小豆沢体育館
ボウリング	10月9日	トミコシ高島平ボウル
アーチェリー	10月8日・29日	区立洋弓場
家庭婦人バレーボール	10月3日・12日	植村記念加賀スポーツセンター

クレー射撃	10月15日	百穴射撃場
卓 球	9月24日、10月8日・22日、12月17日	植村記念加賀スポーツセンターほか
合気道	10月1日	小豆沢体育館
家庭婦人卓球	7月12日～11月1日（6日間）	上板橋体育館
ローラースポーツ	10月1日	成増北第一公園内スケート場
オリエンテーリング	11月12日	都立光が丘公園及びその周辺
柔 道	10月29日	小豆沢体育館
空手道	11月5日	小豆沢体育館
バドミントン	8月24日・26日、11月23日	上板橋体育館
サッカー	10月29日～1月28日（13日間）	荒川戸田橋サッカー場ほか
少林寺拳法	10月29日	植村記念加賀スポーツセンター
駅 伝	12月17日	荒川戸田橋陸上競技場外周ほか
スキー	2月3日・4日	菅平高原スキー場
ロードレース	2月11日	荒川戸田橋陸上競技場外周ほか
アマチュアダンス	中止	中止
武術太極拳	11月11日	小豆沢体育館
ネオホッケー	5月21日	小豆沢体育館
ゴルフ	11月17日	鳩山カントリークラブ
ウォークラリー	12月17日	高島三小・周辺

39. 各種講習会

板橋区スポーツセミナー(旧:青少年スポーツ指導者講習会)	参加数	会 場
合 計	272	
(1) 講義 「身体楽々・スポーツトレーニング」 7月21日(金) 東京保健医療専門職大学 リハビリテーション学部 理学療法学科 講師 佐藤政広氏	81	文化会館大会議室
(2) 講義 「学びと挑戦」～やらない後悔よりやる後悔～ 11月17日(金) 城北信用金庫所属フェンシング 向江彩伽氏	89	文化会館大会議室
(3) 講義 「「怒り」で失敗しないためのアンガーマネジメント」 令和6年2月15日(木) 一般社団法人スポーツフォーキッズジャパン代表 桐蔭横浜大学大学院スポーツ学科研究科 教授 洪倉崇行氏	102	グリーンホール 2階ホール

40. スポーツ推進委員活動状況

種 別	内 容	会 場
定例会	情報交換、事務連絡等 (11回)	文化会館大会議室ほか
役員会	年間事業打合せ、各種事業打合せ (12回)	教育支援センター研修室ほか
研究会 ・ 講習会	関東スポーツ推進委員研究大会 (6月9日・10日)	ALSOKぐんまアリーナ
	都ニュースポーツ研修会 (7月1日)	四谷スポーツスクエア
	課題別研修会 (8月26日)	四谷スポーツスクエア
	広域地区別研修会 (第四ブロック) 函杉並区幹事 (9月30日)	杉並区役所
	全国スポーツ推進委員協議会 (11月16日・17日)	リンクステーションホール青森
	都地域スポーツ支援研修会【区部】 (1月20日)	港区男女参画センター
	都地域スポーツ支援研修会【全域】 (2月17日)	文京区民センター
実践活動 ・ 協力事業	高齢者スポーツ大学 (ボッチャ指導) (5月16日)	植村記念加賀スポーツセンター
	高齢者スポーツ大学 (シャフルボード) (5月19日)	小豆沢体育館
	青少年委員との交流会 (シャフルボード) (6月4日)	板橋フレンドセンター
	板橋ドッジボールフレンドリーカップ (8月19日)	上板橋体育館
	スポーツフェスティバル (ボッチャ) (9月9日)	小豆沢体育館 多目的室
	スポーツフェスティバル (シャフルボード) (9月10日)	小豆沢体育館 多目的室
	高島平ハーフマラソン (10月1日)	高島平地区周辺
	スポーツ推進委員協議会60周年記念行事 (10月28日)	ハイライフプラザいたばし
	障がい者スポーツ大会 (10月28日)	小豆沢野球場
	第9回いたばしウォーキング大会 (11月3日)	小豆沢野球場ほか
	区民体育大会ウォークラリー (実地踏査) (11月5日)	高島平地区周辺
	2023オリンピックデーラン板橋大会 (11月26日)	小豆沢野球場ほか
	区民体育大会ウォークラリー (本番) (12月17日)	高島平地区周辺
	ドッジボール交流会 (2月11日)	小豆沢体育館
	2024板橋Cityマラソン (3月17日)	荒川河川敷内特設会場
地区行事 (キャンプ、運動会等)	各地区	
その他、スポーツ相談及び指導		

41. スポーツプロモーション事業実施状況

(1) 横浜エクセレンス連携事業 (令和3年7月 ホームタウン移転により横浜エクセレンスに改名)

種 別	内 容	会 場
地域活動	板橋区内小中学生優待デー	小豆沢体育館
	小豆沢凱旋試合 (2試合) (3月23日・24日)	

(2) 東京ヴェルディ及び日テレ・東京ヴェルディバレーザ連携事業

種 別	内 容	会 場
地域活動	東京ヴェルディ区民観戦デー (※未実施)	小豆沢野球場
	サッカー教室 (※中止)	
	日テレ・東京ヴェルディバレーザ 板橋区区民観戦デー (5月20日)	味の素フィールド西が丘
	東京ヴェルディバレーボールチーム ホームゲーム (1月20日・ 21日)	小豆沢体育館
	バレーボール教室 (7月23日)	小豆沢体育館

42. 体育施設利用状況

(1) 屋内施設利用状況

施設 区分 館名	室内競技場		武道場		プール		トレーニングルーム
	個人利用 (人)	団体貸切 (1回=半面) (件)	個人利用 (人)	団体貸切 (件)	個人利用 (人)	団体貸切 (1回=半面) (件)	個人利用 (人)
合計	87,048	4,941	17,980	2,273	229,977	6,426	311,296
小豆沢体育館	19,761	1,344	6,585	701	52,923	1,688	66,804
赤塚体育館	11,421	1,383	—	—	30,811	898	49,096
※植村記念加賀スポーツセンター	27,143	1,068	5,763	763	54,133	1,280	73,761
上板橋体育館	28,723	1,146	5,632	809	51,414	981	76,944
高島平温水プール	—	—	—	—	40,696	1,579	44,691

※上板橋体育館プールは令和4年10月～令和5年3月まで天井ネット設置工事のため休場

(2) 有料会議室・多目的室

施設 区分 施設	小豆沢体育館		赤塚体育館		植村記念加賀スポーツセンター		上板橋体育館		高島平温水プール	
	件数	人数	件数	人数	件数	人数	件数	人数	件数	人数
合計	3,232	22,675	205	1,140	674	5,481	884	5,516	1,509	6,646
第一会議室	241	974	205	1,140	362	3,526	518	2,039	582	2,853
第二会議室	256	2,230	—	—	312	1,955	366	3,477	—	—
第三会議室	207	1,531	—	—	—	—	—	—	—	—
第四会議室	714	2,297	—	—	—	—	—	—	—	—
第一多目的室	894	9,287	—	—	—	—	—	—	927	3,793
第二多目的室	920	6,356	—	—	—	—	—	—	—	—

(3) 屋外施設等利用状況

施設 区分	和弓場	洋弓場	野球場	庭球場	サッカー場 多目的 運動場	陸上競技場	フットサル
	個人利用人数	7,466	7,125	—	—	—	3,820
貸切利用件数	63	104	11,602	30,720	1,731	491	484
貸切利用時間	—	—	25,098	54,628	5,838	2,512	730
器具利用	662	1,822	—	—	—	—	—
照明時間	—	—	985	4,720	—	—	—

(4) 赤塚体育館少年運動場

種別 区分	合計	少年野球	ゲートボール	グラウンド・ゴルフ 輪投げ・その他	遊び場
	利用件数	910	395	61	238
利用人数	13,781	7,918	343	2,792	2,728

(5) 各体育館施設行事開催状況(指定事業)

ア 小豆沢体育館

月 日	行事名	対 象	参加人数	会 場
10月9日	スポーツの日記念事業	一 般	延 558	トレーニングジムほか

イ 赤塚体育館

月 日	行事名	対 象	参加人数	会 場
10月9日	スポーツの日記念事業	一 般	延 254	トレーニングジムほか

ウ 植村記念加賀スポーツセンター

月 日	行事名	対 象	参加人数	会 場
10月9日	スポーツの日記念事業	一 般	延 903	トレーニングジムほか

エ 上板橋体育館

月 日	行事名	対 象	参加人数	会 場
10月9日	スポーツの日記念事業	一 般	延 408	トレーニングジムほか

オ 高島平温水プール

月 日	行事名	対 象	参加人数	会 場
10月9日	スポーツの日記念事業	一 般	延 337	トレーニングジムほか

産 業 経 済 部

1. にぎわいのあるまちづくり事業

(1) 活性化事業

事業名	内 容	申請商店街数
施設整備事業	街路灯フラッグ交換	4 商店街
	LED街路灯の建替え事業	1 商店街
	アーケード改修工事 屋根張替工事	1 商店街
IT機能の強化を図るための事業	ホームページリニューアル	1 商店街
顧客利便機能の強化を図るための事業	商店街マップ作製	1 商店街

(2) イベント事業

事業名	実施商店街数
商店街イベント	39 商店街 (55 事業)

(3) 地域連携事業

事業名	実施商店街数
商店街イベント	1 商店街 (1 事業)

(4) 地域力向上事業

事業名	実施商店街数
住民生活サポート事業	0 商店街 (中止)
感染症対策事業	6 商店街 (6 事業)

(5) 未来を創る商店街支援事業

事業名	実施商店街数
計画実行事業	1 商店街 (4 事業)

2. 板橋ブランド戦略事業

(1) 第10回 板橋オプトフォーラムの開催

期 日 令和5年10月5日 (木)

場 所 グリーンホール

研究会参加者 178人 企業展示 19社

ポスター発表 8団体

基調講演 114人

全体交流会 (※コロナウイルス感染症等を考慮した中止)

(2) 板橋産業ブランド戦略会議(ブランド・コア)の運営

光学・精密機器産業の核となる区内代表企業で構成 14社

(3) ブランド・コア ワーキンググループの運営

印刷関連産業分科会 6社

開催回数 13回

印刷製本展の開催 (区民まつり、中央図書館)

- (4) 次世代経営者会議(I・NEXT)の運営 14社 開催回数 4回
- (5) 宇都宮大学との連携
 ア 第10回 板橋オプトフォーラム(I OF)の共催
 イ 宇都宮大学光学サポートオフィス(情報処理センター内) 相談回数 8回
- (6) 第4回いたばし未来の発明王コンテスト事業
 ア 募集期間:令和5年7月21日(金)~9月8日(金)
 イ 応募件数:11件
 ウ 最終審査会:令和6年2月11日(日祝)
- (7) いたばし産業見本市
 ア 期間 令和5年11月9日(木)~10日(金)【会場開催期間】
 令和5年11月1日(水)~30日(木)【オンライン開催期間】
 イ 場所 植村記念加賀スポーツセンター及びオンライン
 ウ 出展状況 94企業・団体
 エ 来場者数 1,580人【会場】 24,677PV【オンライン】
- (8) 板橋製品技術大賞
 ア 受賞 14件(応募18件)
 イ 受賞製品・技術PR活動(PR映像制作・フォローアップ等)

3. 経営・融資相談

経営全般に関する相談、区産業融資や公的融資等の相談
 相談・受付件数 3,683件

4. 就職活動サポート事業

- (1) キャリア・カウンセリング(就労相談)
 相談日時…第1・第2木曜日及び第4火曜日、午後1時~5時(祝日・年末年始を除く)
 相談者数 延62人
- (2) いたばし若者サポートステーション
 総来所者数 延2,638人
 進路決定者数 69人
 ア ジョブトレーニング 48回開催 延144人参加
 イ 職業意識啓発のためのセミナー・講演会 60回開催 延278人参加
 ウ 心理カウンセリング 48回開催 延102人参加
 エ 保護者を対象とした講習 4回開催 延24人参加

(3) 就職支援事業

事業名	日数	参加者
ア 就職面接会(ハローワーク池袋共催) ハローワーク池袋就職面接会	2	延べ35人
イ 就職支援セミナー(東京しごとセンター共催) 子育て女性向け再就職支援イベント	1	22人
ウ 女性のための再就職支援セミナー (男女社会参画課・ハローワーク共催)	2	延べ34人

(4) 人材確保促進支援事業

- ア 人材コンサルティング 参加企業各 5 回実施
参加企業数 12 社
- イ 合同企業説明会 3 回開催
参加企業数 45 社
参加者数 130 人
- ウ 人材確保セミナー 3 回開催
参加企業数 48 社

5. 板橋区産業振興公社助成

(1) 産業情報収集及び提供事業

- ア 産業データベースの運用
- イ 産業情報ガイドブック(魅力発信ガイド)のDX化
企業別動画制作のための取材とWEBデザインに着手(3か年事業の1年目)

(2) ハンズオン(伴走型支援)事業

- ア 専門家派遣 209 件(社内研修8件含む)
(内訳) 中小企業診断士77件、社会保険労務士18件、行政書士6件、
弁理士7件、弁護士12件、司法書士3件、税理士14件、その他72件
- イ BCP策定支援 12 社
- ウ ソリューションスタッフ派遣 25 件(セミナー含む)

(3) 助成・補助事業

- ア 開発チャレンジ補助金
(ア) 助成企業 5 社 (申請企業9社)
(イ) 技術アドバイザー派遣 5 社(15回)
- イ 販売促進・営業活動支援助成金
(ア) 営業活動促進事業助成金 助成件数 133 件
(イ) クラウドファンディング活用支援事業助成金 助成件数 6 件
- ウ ビジネス環境適応事業助成金 助成件数 57 件
- エ 権利認証取得補助金(知的財産)
(ア) 特許権 助成件数 3 件
(イ) 実用新案権 助成件数 2 件
(ウ) 商標権 助成件数 4 件
(エ) 意匠権 6 件
- オ デジタル環境構築補助金 助成件数 9 件
- カ 魅力ある個店の連携支援補助金 助成件数 4 件

(4) 販路開拓支援事業

- ア 専門展示会出展
(ア) 第28回機械要素技術展
期日: 令和5年6月21日~23日
会場: 東京ビッグサイト
区内関連企業を募り出展(4小間) (出展者数: 8社)
- (イ) OPIE' 23(レーザー・レンズ光総合技術展)
期日: 令和5年4月19日~21日
会場: パシフィコ横浜
区内関連企業を募り出展(6小間) (出展者数: 9社)

- (ウ) 東京インターナショナルギフト・ショー春2024
期日：令和6年2月6日～8日
会場：東京ビッグサイト
区内関連企業を募り出展(6小間) (出展者数：10社)
- (エ) Medtec Japan 2023 (医療機器の製造・設計展示会)
期日：令和5年4月19日～21日
会場：東京ビッグサイト
区内関連企業を募り出展(4小間) (出展者数：7社)
- (オ) 第4回脱炭素経営EXPO春
期日：令和6年2月28日～3月1日
会場：東京ビッグサイト
区内関連企業を募り出展(2小間) (出展者数：7社)
- イ 魅力ある個店の創出・発掘セミナー (売上アップスクール事業)
 - (ア) 無料セミナー 65人
 - (イ) 参加型連続講座 32人
 - (ウ) 個別相談 15件

(5) 人材確保・育成支援事業

- ア 創業支援事業
 - (ア) 実践型創業マスタースクール
5日×5回(5・7・9・11・2月開催)
参加者延べ503人(修了認定102人)
- イ 勤労者能力開発事業
 - (ア) 宅地建物取引士講座(20回) 27人
 - (イ) ファイナンシャルプランナー3級講座(10回) 30人
 - (ウ) 日商簿記3級講座(12回) 21人
 - (エ) ITパスポート講座(10回) 20人
- ウ ビジネスセミナー
 - (ア) クラウドファンディングセミナー
令和5年7月11日オンライン開催 視聴者23人
令和5年8月1日～31日限定配信再生回数9回
 - (イ) 自社製品開発連続講座
全4回(9・10・12・2月開催) 参加者延べ91人
 - (ウ) 簡易型BCP紹介セミナー
令和5年11月27日 参加者12人
 - (エ) ここからはじめる創業入門セミナー
令和6年1月26日オンライン開催 視聴者10人
 - (オ) DX推進セミナー
令和6年3月6日オンライン開催 視聴者39人

(6) 勤労者福利共済事業

加入状況 1,829事業所(5,871人)

6. ハイライフプラザ

利用実績

区	分	利用件数	利用者数
合	計	2,522	89,058
ホ	ー	1,959	81,313
会	議	563	7,745

7. 企業活性化センター

(1) 研修施設等利用実績

区分	定員(人)	利用件数
合計	—	1,134
第1研修室	25	173
第2研修室	44	307
第3研修室	16	212
第4研修室	16	203
会議室	8	239

(2) スタートアップ・オフィス(20室)

入居企業数 6社 (令和6年3月末現在)

(3) シェアード・オフィス(8室)

入居企業数 6社 (令和6年3月末現在)

※空調設備更新工事(令和5年度実施)のため、令和5年11月まで新規入居を停止した。

(4) 創業支援事業等

ア 各種講座

(ア) いたばし起業塾 8回 参加者 173人

(イ) 子ども起業塾 2回 参加者 96人

(ウ) 女性起業セミナー 2回 参加者 37人

(エ) ITスクール 1回 参加者 5人

(オ) スキルアップ講座等 109回 参加者 2,079人

イ 創業支援ネットワーク 相談件数 創業・経営改善 1,551件
事業承継 201件

ウ 経営改善チーム 相談企業数(新規) 36社

8. 板橋産業技術支援センター

利用件数	613
相談等件数	1,063

9. 観光振興事業

(1) いたばし観光センターの運営

来館者数 3,665人

観光ガイド参加者数 1,431人 観光ガイド回数 93回

(2) ガイドマップの作成

ガイドマップ名	部数
観光いたばしガイドマップ(日本語版)	35,000部
観光いたばしガイドマップ(英語版)	3,000部
観光いたばしガイドマップ(中国語版)	3,000部

(3) 産業観光見学可能事業者

事業者数 19社

- (4) 観光アプリ「ITA-マニア」の運用
 アプリダウンロード数 9,913件

(5) 板橋SDGsマルシェ

- ア 期 日 令和6年1月13日(土)～14日(日)
 イ 場 所 東板橋公園
 ウ 来場者数 6,500人
 エ 内 容 クリエイターズマーケット、アコースティックライブ、SDGsコーナー、マルシェ

(6) デザインマンホール蓋の設置

- ア 設 置 日 令和6年3月1日(金)
 イ 製 作 数 等 5点(板橋、常盤台、小豆沢、赤塚、高島平)
 ウ デ ザ イ ン 観光キャラクターりんりんちゃんと区内の名所等を組み合わせたデザイン
 渋沢栄一、絵本のまち、バスケットボール、甲冑、花火大会

10. 都市交流事業

期 日	事 業 名	内 容
6月3・4日	金 沢 百 万 石 ま つ り	金沢市主催
6月	日 光 平 家 大 祭	※中止(日光市主催)
6・9月	かすみがうら市バスツアー	※中止
7月3日～7日	金沢市友好交流都市協定締結 15周年記念イベント	金沢市協力
7月4日	氷室の雪氷贈呈式	金沢市、湯涌温泉観光協会協力
8月5日	いたばし花火大会交流自治体招待	10自治体 25名出席
8月4・5日	三陸・大船渡夏まつり	大船渡市主催
10月16日	日光東照宮秋季例大祭	※欠席(日光市主催)
10月21・22日	板橋区民まつり交流自治体招待	18自治体 50名出席
11月3日	かすみがうら祭	かすみがうら市主催
1月25日	加賀藩学講座	金沢市協力
2月8・9日	いしかわ復興応援物産展	金沢市協力

11. いたばし花火大会

- (1) 期 日 令和5年8月5日(土)
 (2) 場 所 荒川河川敷
 (3) 観 客 数 550,000人
 (4) 内 容 打上花火2,366発(うち尺五寸玉2発、尺玉26発)、オープニングのワイドスターメイン2回、日本最高峰の花火師10人による芸術玉の打上げ、東京最大の
 大玉「尺五寸玉」の打上げ、関東最長級延長700mの「大ナイアガラの滝」
 (火災事故により、安全確保のためプログラムを打ち切り)

12. 板橋区民まつり

- (1) 期 日 令和5年10月21日(土)・22日(日)
 (2) 場 所 グリーンホール前道路及び周辺
 (3) 観 客 数 420,000人

- (4) 内 容 オープニングセレモニー、演目（阿波おどり、区民おどり、民謡パレード、花笠おどり、いたばし戦国絵巻武者行列、高島秋帆鉄砲隊、子どもみこし、木やり、大人みこし）、板橋子ども文化祭、各種出店、物産展 等

13. 消費者センターの運営

(1) 消費者教育事業

事業名	回数	参加者数
消費生活講座	5	107
消費生活学習会講師派遣	6	341
消費者団体連絡会	4	41
消費者団体連絡会研修会	1	36

(2) 消費生活相談受付状況

相談件数 3,962件（月平均330件）

ア 相談内容別内訳（上位5種）

順位	相談内容	件数（複数該当）
1	契約・解約	3,222
2	販売方法	1,951
3	価格・料金	375
4	接客対応	337
5	品質・機能、役務品質	327

イ 商品・サービス別内訳（上位5種）

順位	商品分類	件数
1	不動産貸借	347
2	商品一般	263
3	役務その他サービス	109
4	工事・建築	107
5	他の健康食品	89

(3) 勉強室等利用状況 474件 4,868人

センター主催事業等		消費者団体等		他課等	
133件	524人	66件	832人	275件	3,512人

(4) 啓発用リーフレット等

- ア リーフレット等 8種類 28,390部
 イ 情報紙「くらしのEye」 5回発行 115,000部

(5) 家庭用品品質表示法に基づく立入検査

- ア 検査店舗数 2店舗
 イ 検査品数 37点

(6) 電気用品安全法に基づく立入検査

- ア 検査店舗数 2店舗
 イ 検査品数 29点

(7) ガス事業法に基づく立入検査

- ア 検査店舗数 1店舗
 イ 検査品数 3点

(8) 液化石油ガスの保安の確保及び取引の適正化に関する法律に基づく立入検査

- ア 検査店舗数 1店舗
 イ 検査品数 3点

(9) 消費生活用製品安全法に基づく立入検査

- ア 検査店舗数 3店舗
 イ 検査品数 10点

(10) 業務用計量器事前調査（隔年調査、次回令和7年度）

ア 調査時期 9月～10月
イ 対象件数 874件

14. 消費生活展

主催団体 第55回板橋区消費生活展実行委員会（消費者団体等11、消費者センター）
参加者 計770人

(1) 第55回板橋区消費生活展

ア 場所 中央図書館
イ 期 日 令和5年11月26日

(2) エシカル消費生活展

ア 場所 グリーンホール
イ 期 日 令和6年1月27日

(3) プロモーションスペースにおけるPR活動

ア 場所 区役所プロモーションスペース
イ 期 日 令和5年10月23日～10月27日

15. 農業振興対策事業

(1) 肥料助成 助成対象面積 88,200 m²

肥料名	農家戸数	数量
肥料（ソサイ2号）	33戸	147袋
肥料（野菜名人）	13戸	86袋
みのりたい肥	26戸	309袋
油粕	13戸	49袋
米糠生糠	9戸	36袋
米糠脱脂糠	11戸	18袋

(2) 緑肥助成

肥料名	助成面積	農家戸数
マリーゴールド種	400 m ²	1戸
ソルゴー種	5,200 m ²	5戸
クロタラリア種	1,100 m ²	2戸

(3) 農業経営実態調査

調査対象	調査票提出	農家戸数
127	127	127

16. 展示会等

(1) 植木市 販売点数 8, 100点

季節	場 所	期 間	点 数
春季	高島平緑地噴水広場	4月14日	751
	高島平緑地噴水広場	5月12日～5月14日	1,972
	さつきフェスティバル	5月17日～5月18日	110
秋季	高島平緑地噴水広場	10月13日～10月14日	1,187
	区民まつり	10月21日～10月22日	2,441
	農業まつり	11月11日～11月12日	1,639

(2) さつきフェスティバル

事業名(会場)	実施期間	展示数及び入場者数
さつきフェスティバル (区役所本庁舎)	5月15日～19日	展示数 41点 入場者数 5,619人

17. 板橋農業まつり

- (1) 期 日 令和5年11月11日(土)、12日(日)
- (2) 場 所 赤塚体育館通り周辺
- (3) 内 容 農業祭共進会、新鮮野菜直売コーナー、区民農園収穫祭、
けんちん汁試食会、郷土芸能、音楽パレード・木やり・みこしなど
- (4) 観 客 数 84,000人

18. 区民農園運営事業

区 分	農 園 数	区 画 数	1 区 画 面 積
一 般 用	28 農園	1,670 区画	15 m ²
団 体 用	3 農園	14 区画	30 m ²

19. 板橋ふれあい農園運営事業

加入農家数	53 戸
-------	------

- (1) 学校給食用区内産野菜供給
- ア 供給先 小学校51校、中学校22校
- イ 協力農家 9戸
- ウ 供給回数 4回 (じゃがいも・大根・人参・長ねぎ)
- (2) 新春七草がゆの集い
- ア 期 日 令和6年1月7日(日)
- イ 場 所 区立城北公園内野球場
- ウ 内 容 七草がゆの試食会、区内産農産物の販売等
- エ 参 加 者 1,000人

20. 農業体験学校運営事業

講 習 名	講習日数	受講者数
通 年 型 講 習	29 日	16 名
区 民 参 加 型 講 習	10 日	27 名
収 獲 体 験 等 イ ベ ン ト	2 日	55 名

健康生きがい部（保健所）

1. 健康づくり

(1) いたばし健康ネット

	団体登録	個人登録
登録数	139	125

(2) 健康やる気交流会

開催回数	参加数
1	77

(3) 健康づくりひろめ隊活動

活動回数	活動人数
8	32

(4) 健康づくり活動展

場 所	日数	参加団体数	閲覧者数
板橋区役所	4	64	延5,814
区立グリーンホール	1		
マルエツ板橋南町店	19		
区ホームページ			

2. 栄養指導事業実施状況

(1) 食育・健康教室等

			合計	板橋健康福祉センター	上板橋健康福祉センター	赤塚健康福祉センター	志村健康福祉センター	高島平健康福祉センター
食育・健康教室等	講習会	回数 延受講者	98 1,242	23 315	9 130	26 334	25 308	15 155
	普及啓発	回数	17	4	3	4	3	3

(2) 健康づくり協力店制度等

協力店登録店舗数	66店
指導件数	延264件
普及講演会・講習会	2回 175人

(3) 食育推進事業等

食育推進連携会議	3回	延63人
食育推進情報紙の発行	3回	120,000部
食育推進関連指導者等育成・支援講座	1回	22人
栄養管理講習会	2回	延169人

3. 歯科衛生事業実施状況

(1) 歯科衛生相談室

実施場所	受診者数	
	乳幼児健診	女性健診
合計	681	484
板橋健康福祉センター	207	152
上板橋健康福祉センター	84	53
赤塚健康福祉センター	145	116
志村健康福祉センター	149	109
高島平健康福祉センター	96	54

(2) 1歳6か月児歯科健康診査

実施場所	受診者数	むし歯のある者
合計	3,377	24
板橋健康福祉センター	971	5
上板橋健康福祉センター	384	2
赤塚健康福祉センター	872	8
志村健康福祉センター	828	6
高島平健康福祉センター	322	3

(3) 3歳児歯科健康診査

実施場所	受診者数	むし歯のある者
合計	3,402	169
板橋健康福祉センター	969	37
上板橋健康福祉センター	392	23
赤塚健康福祉センター	832	35
志村健康福祉センター	907	48
高島平健康福祉センター	302	26

(4) 歯科講演会

(5) 板橋いきいき8020

参加者数	79
------	----

表彰者	252
-----	-----

4. 医療関係者感謝状贈呈

救急医療功労者	看護職等永年勤続者
2	1

5. 歯科衛生センター診療事業

種別	実施日数	延患者数
休日歯科応急診療	74	326
心身障がい児(者)歯科診療 (歯みがき指導を含む)	50	739
歯科衛生相談	292	209
通院困難な方への訪問歯科診療	50	247

6. 衛生関係統計調査

調査名称	地区数	世帯数	調査名称	施設数	受理件数
国民生活基礎調査	7	387	医療施設静態調査	777	660
社会保障・人口問題基本調査	5	264	患者調査	21	19
国民健康・栄養調査	3	56	受療行動調査	4	4
乳幼児身体発育調査	16	39	医療従事者届出調査	-	20

7. 在宅患者急変時後方支援病床確保事業

病床利用延日数	363
延利用者数	52

8. 女性健康支援センター事業

(1) 相談事業

種 別	延人数
保健師による女性の健康相談	569
婦人科医による専門相談	30
児童館出張講座での個別相談	53

(2) 講座

種 別	回数	延人数
健康講座	13	328
(うち夜間)	2	55
動画配信	4	2,544(再生)
出張健康講座	23	147

(3) 自助グループ支援

種 別	回数	延人数
乳がん	26	137
子宮がん	1	3
甲状腺の病気	1	4

(4) 大学学園祭等における啓発

啓発先	実施数	延来場者数
大学	4校	562
プロモーションコーナー他	5回	527(配布数)

9. 在宅人工呼吸器使用者の災害時個別支援計画作成

種 別	件数
個別支援計画作成数	11
個別支援計画見直し数	37

10. 在宅人工呼吸器使用者非常用電源装置給付事業

給付件数	9
------	---

11. 母子健康手帳交付状況

交 付 場 所	交付件数
合 計	3,906
仲 町 区 民 事 務 所	87
常 盤 台 区 民 事 務 所	113
志 村 坂 上 区 民 事 務 所	145
蓮 根 区 民 事 務 所	7
下 赤 塚 区 民 事 務 所	143
高 島 平 区 民 事 務 所	47
区 役 所 総 合 窓 口	1,105
板 橋 健 康 福 祉 セ ン タ ー	693
上 板 橋 健 康 福 祉 セ ン タ ー	279
赤 塚 健 康 福 祉 セ ン タ ー	533
志 村 健 康 福 祉 セ ン タ ー	446
高 島 平 健 康 福 祉 セ ン タ ー	308

※再交付数を含む

12. 母子保健関係医療給付状況

種 別	延 件 数
養 育 医 療	234
妊 娠 高 血 圧 症 候 群 等	4
育 成 医 療	42

13. 母親及び両親学級実施状況

(1) 母親学級

実施場所	合 計		母 性 科		育児科(離乳食講習会)	
	学級数	受講者実数	学級数	受講者実数	学級数	受講者実数
合 計	143	1,331	33	523	110	808
板橋健康福祉センター	31	382	7	170	24	212
上板橋健康福祉センター	26	206	6	88	20	118
赤塚健康福祉センター	31	287	7	97	24	190
志村健康福祉センター	31	293	7	108	24	185
高島平健康福祉センター	24	163	6	60	18	103

(2) 両親学級

実施場所	学級数	受講者実数
合 計	26	1,519
対面方式小計	16	837
板橋健康福祉センター	6	313
上板橋健康福祉センター	—	—
赤塚健康福祉センター	5	253
志村健康福祉センター	5	271
高島平健康福祉センター	—	—
オンライン方式小計	10	682

14. 育児支援事業

(1) 育児不安を抱える母親のためのグループ支援

場 所	回 数	参加延人員
合 計	60	194
板橋健康福祉センター	12	45
上板橋健康福祉センター	12	27
赤塚健康福祉センター	12	35
志村健康福祉センター	12	42
高島平健康福祉センター	12	45

(2) 育児不安を抱える母親のためのこころの相談室

場 所	回 数	参加延人員
合 計	29	62
板橋健康福祉センター	5	11
上板橋健康福祉センター	6	12
赤塚健康福祉センター	6	15
志村健康福祉センター	6	12
高島平健康福祉センター	6	12

(3) 2・3か月児の母と子の会(産後サポート事業)

場 所	回 数	参加延組数
合 計	36	184
板橋健康福祉センター	6	51
上板橋健康福祉センター	12	45
赤塚健康福祉センター	6	27
志村健康福祉センター	6	30
高島平健康福祉センター	6	31

15. 発達支援のための親の会

場 所	回 数	延 人 数
合 計	5	43
板橋健康福祉センター	2	11
赤塚健康福祉センター	1	9
志村健康福祉センター	2	23

16. 健康増進法に基づく保健事業等実施状況

(1) 健康手帳の交付(35歳以上)

交 付 数	93 [58]
-------	---------

(2) 健康教育

種 別	回 数	参 加 者
合 計	152	2,415
歯 周 疾 患	28	375
病態別生活習慣改善予防教室	0	0
一 般 健 康 教 育	124	2,040
が ん 予 防 健 康 教 育	0	0
COPD(慢性閉塞性肺疾患)講演会	0	0

(3) 区民一般健康診査

	受診者	検 査 区 分		保 健 指 導 区 分		
		外 来	訪 問	情報提供	動機付け支援	積極的支援
総 数	6,428	6,354	74	5,627	475	326
	[3,828]	[3,792]	[36]	[3,499]	[211]	[118]
35歳～39歳	1,975	1,975	0	1,721	153	101
	[1,361]	[1,361]	[0]	[1,261]	[72]	[28]
40歳以上	4,453	4,379	74	3,906	322	225
	[2,467]	[2,431]	[36]	[2,238]	[139]	[90]

(4) 肝炎ウイルス検診

受診者数	B型肝炎ウイルス検査			C型肝炎ウイルス検査		
	受診者数	判定結果		受診者数	判定結果	
		陰性	陽性		現在、感染している可能性が低い	現在、感染している可能性が高い
5,790 [3,118]	5,757 [3,106]	5,722 [3,087]	35 [19]	5,764 [3,111]	5,753 [3,108]	11 [3]

(5) がん検診

ア 胃がん検診(エックス線検査)

受診者数		2,631	[1,466]
検診結果	異常なし	2,519	[1,411]
	要精検	112	[55]
	判定不能	0	[0]

イ 胃がん検診(内視鏡検査)

受診者数		1,363	[818]
検診結果	異常なし	1,209	[727]
	要精検	62	[30]
	要経過観察	91	[60]
	判定不能	1	[1]

ウ 子宮がん検診

受診者数		9,627
検診結果	異常なし	9,346
	要指導	154
	要精検	119
	判定不能	8

エ 肺がん検診

受診者数		3,637	[2,106]
検診結果	異常なし	3,414	[1,984]
	要精検	223	[122]
	判定不能	0	[0]

※新たなステージに入ったがん検診の総合支援事業による受診者数(内数) 197人

オ 乳がん検診

受診者数		6,713
検診結果	異常なし	6,163
	要精検	550
	判定不能	0

カ 前立腺がん検診

受診者数		3,798
検診結果	異常なし	3,428
	要精検	370

※新たなステージに入ったがん検診の総合支援事業による受診者数(内数) 540人

キ 大腸がん検診

受診者数		67,174	[41,138]
検診結果	陰性	62,105	[38,441]
	陽性	5,054	[2,687]
	検体不良	15	[10]

ク 喉頭がん検診

受診者数		1,045	[572]
検診結果	異常なし	880	[497]
	要精検	11	[5]
	その他の所見	154	[70]

ケ 胃がんリスク検診

受診者数		2,674	[1,688]
検診結果	異常なし	2,128	[1,371]
	要精検	546	[317]

(6) 眼科検診

受診者数		2,538	[1,689]
検診結果	異常なし	1,600	[1,073]
	要注意	400	[266]
	要精検	365	[229]
	要医療	173	[121]

(7) 骨粗しょう症予防検診

受診者数		6,637
検診結果	異常なし	3,712
	予防域	2,443
	要精密検査域	482

(8) 成人歯科検診

受診者数		3,292	[2,034]
検	異常なし	382	[268]
	要指導	1,103	[692]
診	要精検	1,807	[1,074]
	所見内訳※	4～5mmに達する歯周ポケットがある	1,014
6mmを超える歯周ポケットがある		308	[163]
未処置歯がある		902	[513]
要補綴歯がある		171	[98]
生活習慣等で治療を要する		16	[10]
その他		75	[44]

※要精検者のみ所見内訳あり(複数該当あり)

17. 健康相談等実施状況

(1) 区民結核健診

回数	来所者数
9	20

(2) 区民健康なんでも相談

実施場所	相談者数
合計	6,817
板橋健康福祉センター	2,179
上板橋健康福祉センター	819
赤塚健康福祉センター	1,684
志村健康福祉センター	1,431
高島平健康福祉センター	704

18. 保菌者検索(検便)実施状況

実施場所	総計	飲食物取扱従事者、集団給食施設従事者等(夏期特別勧奨による)	感染症患者発生時患者関係者	一般検査
合計	10,695	4,341	161	6,193
感染症対策課	161	-	161	-
板橋健康福祉センター	3,896	1,476	-	2,420
上板橋健康福祉センター	810	259	-	551
赤塚健康福祉センター	1,514	708	-	806
志村健康福祉センター	2,906	1,212	-	1,694
高島平健康福祉センター	1,408	686	-	722

19. 血液・尿検査実施状況

種別	人数
H I V 抗体検査	222[75]
性感染症検査	203[63]
性器クラミジア感染症梅毒	219[74]

20. 予防接種実施状況

(1) 定期予防接種

種 別	延実施人員
合 計	176,357
四 種 混 合 (1 期) ※ 1	14,213
三 種 混 合 (1 期) ※ 2	0
二 種 混 合 (2 期) ※ 3	2,970
急性灰白髄炎(不活化)	1
麻しん・風しん混合1期	3,396
麻しん・風しん混合2期	3,686
日 本 脳 炎	14,361
B C G	3,305
ヒ ブ ワ ク チ ン	13,266
小 児 用 肺 炎 球 菌	13,261
ヒトパピローマウイルス感染症	7,867
水 痘	6,524
B 型 肝 炎	9,829
ロタウイルスワクチン(1価)※4	4,776
ロタウイルスワクチン(5価)※4	2,665
高 齢 者 イ ン フ ル エ ン ザ	70,688
高 齢 者 用 肺 炎 球 菌	5,412
風 し ん (5 期)	137

※1 百日せき・ジフテリア・破傷風・急性灰白髄炎

※2 百日せき・ジフテリア・破傷風

※3 ジフテリア・破傷風

※4 令和2年10月から実施

(2) 任意予防接種

種 別	延実施人員
風 し ん	972
おたふくかぜワクチン	3,162
麻しん・風しん混合	87
帯状疱疹ワクチン※5	11,673

※5 令和5年7月1日から実施

(3) 接種費用助成事業

種 別	延実施人員
里帰り出産等による定期予防接種費用助成金支給件数	237
骨髄移植等の医療行為により免疫を失った者に対する任意予防接種費用助成件数 ※6	1
ヒトパピローマウイルス感染症に係る任意接種償還払い件数 ※7	17

※6 令和2年4月1日から実施

※7 令和4年4月1日から実施

(4) 臨時接種

種 別	延実施人員
新型コロナウイルスワクチン1回目	457,607
新型コロナウイルスワクチン2回目	455,397
新型コロナウイルスワクチン3回目	377,403
新型コロナウイルスワクチン4回目	237,359
新型コロナウイルスワクチン5回目	133,903
新型コロナウイルスワクチン6回目	94,491
新型コロナウイルスワクチン7回目	68,509
オミクロン株対応ワクチン(再掲)	416,799

21. 風しん抗体検査実施状況

種 別	実施者数
板橋区風しん抗体検査	651
緊急成人男性風しん抗体検査	569

22. 難病講演会

講演題名	受講者数
膠原病の基礎知識と上手なつきあい方	24
パーキンソン病の理解と最新情報、災害の備え	44
潰瘍性大腸炎・クローン病の理解と最新情報	20

23. 結核健康診断実施状況

種 別	件 数
合 計	89,911
定 期	89,176
定期外 患者家族健診	134
その他の健診	518
患者管理健診	83

24. 結核患者医療費等給付状況

種 別	件 数
一般医療(外来・入院)	888
入院勧告(入院)	78
療養費・移送費	16

25. 公害健康被害補償

各種審査会	回数	審査件数
合計	36	20,866
公害健康被害認定審査会	12	1,139
公害診療報酬等審査会	12	18,815
大気汚染障害者認定審査会	12	912

26. 食品衛生講習会等・食品営業許可及び届出・食品等検査状況

食品衛生講習会等		食品営業許可届出			食品等検査		
回数	受講人数	新規	更新	廃業	合計	簡易	収去
88	1,411	1,176	0	1,141	1,915	1,408	507

※ 食品営業許可届出については、食品衛生法の一部改正に伴い、令和3年6月1日付で営業許可及び届出制度の見直しがあった。

27. 食品営業施設・監視指導状況

区分	施設数	監視指導件数
合計	8,134	5,899
食品衛生法に基づくもの	7,988	5,762
公衆衛生に与える影響が少ないもの	94	48
食鳥法に基づくもの	13	35
ふぐの取扱い規制条例に基づくもの	39	54

- ※ 1 食品衛生法に基づくものとは、飲食店営業・乳類販売業等である。
- 2 公衆衛生に与える影響が少ないものとは、法許可・届出対象外の営業等である。
- 3 食鳥法に基づくものとは、食鳥処理業と届出食肉販売業である。
- 4 ふぐの取扱い規制条例に基づくものとは、ふぐ取扱所である。

食品衛生法の一部改正に伴い、1について、令和3年6月以降は改正前後の法届出を含む。また、食品製造業等取締条例に基づく許可及び届出、食品衛生法施行細則に基づく届出は、令和3年6月1日付で廃止となった。

ふぐの取扱い規制条例の一部改正に伴い、ふぐ加工製品取扱届については、令和4年4月1日付で廃止となった。

28. 環境衛生関係施設監視指導状況

業種	施設数	監視指導件数	
		所外監視指導件数	所内相談指導件数
合計	10,624	744	2,680
理容所	292	41	66
美容所	669	112	296
クリーニング所	292	59	97
コインランドリー	139	30	18
公衆浴場	49	60	51
コインシャワー	0	0	0
旅館	52	61	232
住宅宿泊事業	233	228	868
興行場	7	7	0
プール	110	84	47
小規模プール	262	5	4
水道施設	738	21	710
小規模給水施設	7,615	2	94
温泉利用施設	5	9	1
墓地・納骨堂・火葬場	88	2	23
特定建築物	73	23	173

29. 住居衛生相談

相談種類	件数	調査・検査種類	件数
総数	601	室内空気環境・ダニ等の調査	55
ねずみ	202	刺咬性ダニ等の種類調査・数の検査	1
衛生害虫	355		
住居衛生	44		

30. 医事衛生監視指導状況

区分	施設数	監視指導数	申請・届出等件数
合計	2,120	124	727
病院	41	4	118
診療所	411	43	215
歯科診療所	326	18	124
助産所	14	1	8
施術所	717	43	196
出張施術業務者	526	0	30
歯科技工所	76	8	20
衛生検査所	9	7	16

31. 患者の声相談窓口相談件数

項目	相談数
合計	548
診療所・診療科案内	119
診断・治療・処方に関すること	210
健康に関すること	74
対応・接遇に関すること	80
その他	65

32. 医療従事者免許申請等経由状況

分類	経由件数
合計	1,421
受胎調節実地指導員	3
医師	95
歯科医師	25
診療放射線技師	31
臨床検査技師	53
理学療法士・作業療法士	183
視能訓練士	8
保健師、助産師、看護師	866
准看護師	46
薬剤師	111

※ 隔年の医療従事者届については「6. 衛生関係統計調査」に記載。

33. 薬事衛生監視指導状況

業種	施設数	監視数	新規	更新	廃止	届出等	収去
合計	3,109	1,223	170	271	87	3,200	
薬局	285	268	11	32	8	1,353	
薬局製剤製造業	9	5	1	3	0	4	
薬局製剤製造販売業	9	5	1	3	0	5	
店舗販売業	99	28	7	12	4	511	6(適合)
麻薬小売業	245	214	14	97	6	811	
高度管理医療機器等販売業	299	63	25	72	17	240	
高度管理医療機器等貸与業	230	47	20	52	14	167	
管理医療機器販売業	1,374	297	65	—	23	91	
管理医療機器貸与業	559	296	26	—	15	18	

34. 休日調剤薬局開局事業

延処方せん枚数	5,932
実施日数	73
1休日あたり実施薬局数	3

35. 毒物劇物営業者施設監視指導状況

業種	施設数	監視指導数	新規	更新	廃止	届出等	排水検査
合計	164	36	3	20	11	63	2(適合)
一般販売業	153	32	3	19	10	56	
農薬用品目販売業	1	1	0	0	0	2	
特定品目販売業	6	1	0	1	1	5	
電気めっき業	4	2	0	-	0	0	
金属熱処理業	0	0	0	-	0	0	
運送業	0	0	0	-	0	0	
しろあり防除業	0	0	0	-	0	0	

36. 畜犬登録状況等

区分	件数
犬の登録手続数	2,278
予防注射済票交付数	12,340
犬死亡・転出等件数	1,843
登録頭数(年度末現在)	18,821

37. ワンニャンバンク利用状況

区分	合計	犬	猫
提供者数	7	0	7
登録数	134	0	134
引き取り数	12	0	12

38. 猫の去勢・不妊手術費等助成状況

区分	匹数	金額(円)
合計	1,047	3,910,000
おす(去勢手術)	417	834,000
めす(不妊手術)	455	1,820,000
モデル事業・おす(去勢手術)	0	0
モデル事業・めす(不妊手術)	0	0
登録猫ボランティア・おす(去勢手術)	32	160,000
登録猫ボランティア・めす(不妊手術)	54	536,000
登録猫ボランティア・マイクロチップ装着	89	560,000

39. 精神保健福祉事業実施状況

(1) 精神保健福祉に関する相談支援

内容	延人数
精神保健福祉相談(所内)	19,864
精神保健福祉相談(訪問)	1,403
精神科専門医師相談	171
お酒の悩み相談会	74
ひきこもり相談	176
うつ病家族教室	62

(2) 精神保健福祉講演会

講演題名	受講者数
当事者が語る「アルコール依存症との向き合い方」	226
統合失調症と薬物治療 上手な診察の受け方のコツ	72

(3) 精神障がい者の入院同意

同意件数	57
------	----

(4) 精神科医療機関間情報交換会

参加医療機関	20
--------	----

40. いのち支える地域づくり事業(自殺対策)

(1) 板橋区自殺対策 地域協議会

開催回数	1
------	---

(2) ゲートキーパー研修

講座題名	受講者数
いのちを支えるこころの応急処置ゲートキーパーになろう ～メンタルヘルス・ファーストエイド 若者編～	46
いのちを支えるこころの応急処置ゲートキーパーになろう ～メンタルヘルス・ファーストエイド～	41

41. 高齢者総合相談窓口

(1) 内容別相談状況

施設名	内 容	合 計	介護保険 制度	介護保険 要介護 要支援 認定	介護保険 在宅 サービス	介護保険 施設 サービス	介護・ 福祉 サービス	福祉用具 ・用品・ 住宅改修	見守り 支援 サービス	介 護 防
合 計		9,887	265	409	120	363	2,166	727	98	30
おとしより保健福 祉センター		6,397	163	351	96	325	10	324	6	3
長寿社会推進課 高齢者相談係		3,490	102	58	24	38	2,156	403	92	27

老人ホーム(介護 保険外)	医 療 ・ 保 健	就 労 ・ 生きがい	経 済	住 宅	生 活 ・ 家 庭	権利擁護 関連	認知症 相談	虐 待 ・ 緊急対応	地域密着 型サービス	その他
318	268	32	582	302	1,027	1,051	111	1,737	34	247
119	239	1	494	231	950	1,031	71	1,732	32	219
199	29	31	88	71	77	20	40	5	2	28

(2) 相談受付件数

施設名	内 容	来 所	電 話	訪 問	その他
	合 計	1,604	6,294	560	109
	おとしより保健福祉センター	840	3,791	545	108
	長寿社会推進課高齢者相談係	764	2,503	15	1

42. 老人ホーム措置状況

区 分	措置入所者数	措 置 費
合 計	48	102,184,219
養護老人ホーム	46	98,740,643
老人短期入所施設等	2	3,443,576

43. ねたきり高齢者対策事業

(1) 理・美容サービス登録状況

新規認定者数	利用者数
557	1,493

(2) 日常生活用具（給付）状況

品 名	給付件数
シルバーカー	170
空気清浄機	43
電磁調理器	38
電子レンジ	43

(3) 住宅改修費助成状況

種目	助成件数
介護予防改修	157
浴槽の取替え	86
流し・洗面台の取替え	2

(4) 紙おむつ等支給状況

現物支給延件数	現金助成延件数	
	4,097	
	一般会計	特別会計
46,771	1,181	2,916

※現金助成については令和3年度より一般会計と特別会計に分けて予算計上

(5) 訪問活動実施状況

訪問職種	実指導人数	延指導件数
保健師・ケースワーカー	161	829
理学・作業療法士	136	179

(6) 情報提供（ネットワーク）実施状況

事業名	開催回数	延参加人数
A I P 推進協議会	1	16
地域ケア運営協議会	5	51
地区ネットワーク会議	16	330
小地域ケア会議	19	414
主任ケアマネジャー向け研修・連絡会	7	385

(7) 認知症高齢者援護事業

事業名	開催回数	延参加人数
認知症キャラバン・メイト養成講座	1	20
認知症サポーター養成講座	84	2,594
認知症フレンドリーカフェ運営支援	34団体	—

※隔年開催

※認知症フレンドリーカフェ34団体のうち補助金交付団体数は3団体

(8) 介護実習普及センター

ア 各種講座実施状況

講座名	開催回数	延参加人数
体験・出張講座	34	126
区民公開講座	1	79
介護講座	9	65

イ 介護サービス従事者研修実施状況

事業者研修名	開催回数	延参加人数
介護職員向け研修	3	149
住宅改修関連事業者研修	1	27
ケアマネ向け研修	4	181

44. ひとりぐらし高齢者対策事業

(1) 受付状況

内容	利用件数
緊急通報システム設置	1,029
火災安全システム貸与	6
火災警報器貸与	20

※火災安全システム貸与は平成24年度で新規受付終了

※火災警報器貸与は平成28年度で新規受付終了

(2) 高齢者電話相談センター運営状況

利用者数	延電話訪問件数	内容
227	13,637	電話により定期的に訪問する

45. 高齢者生きがい対策事業

(1) シルバー人材センター活動状況

登録者数	就業実人員	就業延人員	契約件数	事業収入 (契約金額)
3,011	2,298	254,361	14,128	1,332,437,736

(2) アクティブシニア就業支援センター事業

求職者数	就職者数	求人開拓件数
3,103 (新規 1,024、再来 2,079)	182	2,591

(3) ふれあい館利用状況

施設名	利用人員	開館日数
合計	212,085 [132,329]	1,541
仲町	37,448 [24,176]	307
中台	20,592 [13,017]	309
徳丸	30,810 [20,189]	307
志村	56,680 [34,628]	309
高島平	66,555 [40,319]	309

(4) ふれあい館事業参加者数

区分	健康増進	教養の向上	レクリエーション	地域・異世代交流	生活の向上	機能回復訓練
合計	49,076	13,324	16,244	2,167	4,437	57,503
仲町	13,556	2,479	1,403	1,687	1,156	9,129
中台	3,971	1,897	3,917	103	339	6,210
徳丸	5,003	3,503	2,032	102	1,008	8,010
志村	8,129	2,758	4,762	116	1,636	15,586
高島平	18,417	2,687	4,130	159	298	18,568

46. 敬老入浴事業実施状況

対象者数 (70歳以上)	交付者数	交付率 (%)
110,370	20,052	18.2

47. 介護保険

(1) 資格管理対象被保険者数

合計	132,987	[75,011]
第1号被保険者	132,193	[74,689]
第2号被保険者	794	[322]

(2) 要介護認定等の状況

ア 要介護認定申請者数

合 計	25,927
第 1 号 被 保 険 者	25,193
第 2 号 被 保 険 者	734

イ 新型コロナウイルス感染症拡大防止のための有効期間延長措置申請件数

申 請 件 数	3,119
---------	-------

ウ 訪問調査

調 査 件 数	17,233
---------	--------

エ 指定医

指 定 医 登 録 者 数	123
指 定 医 依 頼 件 数	0

オ 要介護認定件数

合 計	20,089	(27,762	[18,612])
要 支 援 1	3,404	(4,593	[3,084])
要 支 援 2	2,832	(4,268	[2,895])
要 介 護 1	3,471	(4,702	[3,183])
要 介 護 2	3,146	(4,623	[2,940])
要 介 護 3	2,391	(3,595	[2,356])
要 介 護 4	2,698	(3,603	[2,477])
要 介 護 5	2,147	(2,378	[1,677])

※ () 内は令和6年3月31日現在の認定者実数

(3) サービス利用状況

ア 居宅サービス計画（ケアプラン）

作 成 依 頼 届 出 件 数	7,266
-----------------	-------

イ 居宅サービス利用状況

区分	(6年3月審査分まで) 延利用回数 (3月～2月)
訪 問 介 護	1,513,709
訪 問 入 浴 介 護	22,305
訪 問 看 護	419,084
訪 問 リ ハ ビ リ テ ー シ ョ ン	39,904
居 宅 療 養 管 理 指 導	360,995
通 所 介 護	495,321
通 所 リ ハ ビ リ テ ー シ ョ ン	100,881
短 期 入 所 生 活 介 護	93,771 日
短 期 入 所 療 養 介 護	9,788 日
特 定 施 設 入 居 者 生 活 介 護	25,077 人
福 祉 用 具 貸 与	94,802 人

ウ 居宅サービス（介護予防）利用状況

(6年3月審査分まで)

区分	延利用回数 (3月～2月)
介護予防訪問入浴介護	38
介護予防訪問看護	46,937
介護予防訪問リハビリテーション	8,396
介護予防居宅療養管理指導	28,701
介護予防通所リハビリテーション	3,438 人
介護予防短期入所生活介護	1,386 日
介護予防短期入所療養介護	102 日
介護予防特定施設入居者生活介護	2,885 人
介護予防福祉用具貸与	30,038 人

エ 居宅サービス利用状況 (福祉用具購入・住宅改修)

区 分	支給件数
福祉用具購入	1,953
住宅改修	1,143

オ 地域密着型サービス利用状況

(6年3月審査分まで)

区 分	延利用回数 (3月～2月)
認知症対応型通所介護	28,018
認知症対応型共同生活介護	6,149 人
小規模多機能型居宅介護	2,539 人
夜間対応型訪問介護	233 人
地域密着型特定施設入居者生活介護	123 人
定期巡回・随時対応型訪問介護看護	2,109 人
看護小規模多機能型居宅介護	0 人
地域密着型通所介護	20,048 人

カ 地域密着型サービス（介護予防）利用状況

(6年3月審査分まで)

区 分	延利用回数 (3月～2月)
介護予防認知症対応型通所介護	4
介護予防認知症対応型共同生活介護	21 人
介護予防小規模多機能型居宅介護	246 人

キ 施設サービス利用状況

(6年3月審査分まで)

区 分	延利用人数 (3月～2月)
合 計	36,948
介護老人福祉施設	23,375
介護老人保健施設	12,264
介護療養型医療施設	76
介護医療院	1,233

ク 高額介護（介護予防）サービス費

(6年3月支給決定分まで)

区	分	支給件数
合	計	74,746
老齢福祉年金受給者等	(15,000円)	98
利用者負担第2段階	(15,000円)	38,916
利用者負担第3段階	(24,600円)	21,607
利用者負担第4段階	(44,400円)	9,230
利用者負担第5段階	(44,400円)	4,368
利用者負担第6段階	(93,000円)	348
利用者負担第7段階	(140,100円)	179

ケ 高額医療合算介護サービス費等

医療保険	件数
国民健康保険等	238
後期高齢者医療制度	4,372

コ 介護保険施設における居住費（滞在費）・食費の負担軽減

介護保険負担限度額認定証	発行者数	
合	計	3,434
利用者負担第1段階		648
利用者負担第2段階		836
利用者負担第3段階①		590
利用者負担第3段階②		1,360

※5.8.1～6.3.31

※本制度は8月1日で年度が切り替わる

サ 予防・生活援助訪問型サービス事業、予防・生活援助通所型サービス事業の利用状況

(6年3月審査分まで)

区	分	延利用人数(3月～2月)
予防・生活援助訪問型サービス事業		23,376
予防・生活援助通所型サービス事業		32,081

シ 住民主体型サービス補助事業の利用状況

区	分	延利用人数(4月～3月)
住民主体型サービス補助事業		14,000

(4) 介護給付費通知

給付費通知発送数	15,883
----------	--------

(5) 保険料軽減

ア 災害等の特別な事情による徴収猶予または減免

区	分	対象者数
徴収猶予		0
減免		13

イ 保険料減額制度

減 額 対 象 者 数	263
-------------	-----

(6) 集団指導（居宅介護支援、訪問介護、通所介護、地域密着型サービス等）開催状況

集 団 指 導	回 数	延参加者数
事 業 者 等	8	708

(7) 実地指導実施状況

実 地 指 導	区 単 独	都 区 合 同
事 業 者 数	86	0

(8) 介護保険関係研修

研 修 名	回 数	延参加者数
認定審査会委員研修（新規・都主催）	1	0
認定審査会委員研修（現任・都主催）	1	41
認定審査会委員研修（新規・区主催）	0	0
主治医意見書研修	3	113
認定調査員研修（新規・区主催）	6	31
認定調査員研修（現任・区主催）	1	44
認定調査員研修（新規・都主催）	0	0
認定調査員研修（現任・都主催）	2	12
認定調査員能力向上研修会（国主催）	0	0
認定調査員指導員研修（都主催）	1	2
認定調査員指導員養成研修（国主催）	0	0

(9) 介護保険苦情・相談室受付件数

件 数	288
-----	-----

(10) 介護保険料調定及び収入状況

	①調定額	②収入額	③還付未済額	④不納欠損額	⑤収入未済額	収入率②/①(%)
合 計	9,554,929,037	9,189,386,392	26,812,300	89,369,553	302,985,392	96.17
特別徴収分	7,880,531,900	7,902,204,900	21,673,000	0	0	100.28
普通徴収分	1,350,458,000	1,233,994,000	5,139,300	0	121,603,300	91.38
滞納繰越分	323,939,137	53,187,492	0	89,369,553	181,382,092	16.42

(11) 介護サービス従事者勤続表彰事業

表彰式開催日	令和6年2月6日
被表彰者数	87

(12) 介護職員初任者研修課程受講料助成

助 成 件 数	金 額
16	745,000

48. 国民健康保険運営協議会開催状況

回数	開催月日	協議事項
1	令和5年10月30日	東京都板橋区国民健康保険条例の一部改正（諮問）、令和5年2月24日の運営協議会後の規則改正、板橋区国民健康保険保健事業プラン2029の策定 （報告事項・資料配布）
2	令和6年2月26日	東京都板橋区国民健康保険条例の一部改正（諮問）、令和5年10月30日の運営協議会後の規則改正、板橋区国民健康保険保健事業プラン2029（第三期保健事業の実施計画（データヘルス計画）・第四期特定健康審査等実施計画）、板橋区国民健康保険保健事業実施状況、令和6年度板橋区国民健康保険特定健康診査・特定保健指導実施方法（案） （報告事項・資料配布）

49. 国民健康保険趣旨普及事業

(1) 国保のしおり

発行日	発行部数	配布方法
令和5年5月	115,000	保険料納入通知書と同時郵送及び窓口配布

(2) 国保だより

号数	発行日	発行部数	配布方法
No.162	令和5年6月	97,000	保険料納入通知書と同時郵送及び窓口配布

(3) 国保年金課からのお知らせ

発行日	発行部数	配布方法
令和5年11月	44,300	保険料納入通知書と同時郵送及び窓口配布

50. 国民健康保険保健事業

(1) はり、きゅう、マッサージ・指圧施術費助成

割引券発行数	使用枚数	使用率(%)
1,471人分 (10,297枚)	4,842	47.02%

(2) 日帰り温浴施設利用状況

施設数	利用人員	利用件数
3か所	261	260

※後期高齢者医療被保険者分を含む

51. 国民健康保険被保険者加入状況

区分	加入世帯数	被保険者数	加入率(%)	
			世帯	人口
国民健康保険被保険者数	81,396	106,440	24.65	18.52
介護保険第2号被保険者数	32,058	36,055	-	-

52. 国民健康保険の資格の取得喪失状況

※ 区民事務所取扱分を含む

(1) 世 帯

取 得			喪 失		
理 由	世 帯	構成比 (%)	理 由	世 帯	構成比 (%)
合 計	26,439	100.00	合 計	28,004	100.00
転 入	11,910	45.05	転 出	8,055	28.76
社 保 離 脱	12,408	46.93	社 保 加 入	12,696	45.34
生 保 廃 止	318	1.20	生 保 開 始	767	2.74
後期高齢離脱	0	0.00	死 亡	540	1.93
そ の 他	1,803	6.82	後期高齢加入	3,573	12.76
			そ の 他	2,373	8.47

(2) 被保険者

取 得			喪 失		
理 由	人 数	構成比 (%)	理 由	人 数	構成比 (%)
合 計	33,743	100.00	合 計	35,514	100.00
転 入	13,437	39.82	転 出	9,399	26.47
社 保 離 脱	18,004	53.36	社 保 加 入	16,840	47.42
生 保 廃 止	429	1.27	生 保 開 始	886	2.49
出 生	279	0.83	死 亡	790	2.22
後期高齢離脱	0	0.00	後期高齢加入	5,241	14.76
そ の 他	1,594	4.72	そ の 他	2,358	6.64

53. 国民健康保険被保険者証取扱状況

区分	種別	合 計	新 規	再交付	書 換	その他
	合 計		155,203	34,271	2,295	12,411
本 庁		141,085	22,699	1,380	10,780	106,226
区 民 事 務 所		14,118	11,572	915	1,631	0

54. 国民健康保険給付状況

給 付 内 容	件 数	給 付 額 (保険者負担分)	額の構成比 (%)
合 計	1,942,244	34,004,432,996	
小 計	1,895,302	33,761,973,050	100.00
療 養 の 給 付	1,763,421	28,939,217,556	85.72
療 養 費	53,088	404,432,538	1.20
高 額 療 養 費	78,501	4,409,971,102	13.06
高 額 介 護 合 算 療 養 費	292	8,351,854	0.02
移 送 費	0	0	0.00
そ の 他	46,942	242,459,946	100.00
小 計	46,942	242,459,946	100.00
出 産 育 児 一 時 金	355	143,245,845	59.08
葬 祭 費	683	47,810,000	19.72
結 核 精 神 医 療 給 付 金	45,845	50,118,626	20.67
傷 病 手 当 金	59	1,285,475	0.53

55. 国民健康保険料調定及び収入状況

	調定額	収入額	還付未済額	不納欠損額	収入未済額	収入率(%)
合 計	14,988,134,884	12,585,411,778	19,426,143	737,974,326	1,684,174,923	83.97%
現 年 分						
小 計	13,086,824,278	11,759,054,833	17,537,434	16,943,456	1,328,363,423	89.85%
基礎賦課分	8,938,290,968	8,048,302,569	11,786,392	11,631,434	890,143,357	90.04%
後期高齢者 支援金等賦課分	3,008,576,289	2,691,004,549	4,465,148	3,892,458	318,144,430	89.44%
介護納付金 賦課分	1,139,957,021	1,019,747,715	1,285,894	1,419,564	120,075,636	89.45%
滞 納 繰 越 分						
小 計	1,901,310,606	826,356,945	1,888,709	721,030,870	355,811,500	43.46%
基礎賦課分	1,271,146,265	556,669,059	1,271,849	494,448,565	221,300,490	43.79%
後期高齢者 支援金等賦課分	435,649,400	186,474,701	429,182	161,080,849	88,523,032	42.80%
介護納付金 賦課分	194,514,941	83,213,185	187,678	65,501,456	45,987,978	42.78%

※ 介護納付金については、介護保険第2号被保険者分

56. 国民健康保険特定健康診査・特定保健指導

(1) 特定健康診査実施状況

受診者数	31,531
------	--------

(2) 特定保健指導実施状況(暫定初回面接終了者)

合計	363
動機付け支援	285
積極的支援	78

57. 国保糖尿病重症化予防事業実施人数

受診勸奨 保健指導 (糖尿病重症化予防プログラム)	288 (対象者)
	9 (終了者)

58. 福祉年金

(1) 初度請求件数

種類	受付	裁定	却下 (不該当)	審査中
合計	181	158	8	15
老齢福祉年金	0	0	0	0
障害基礎年金 (法第30条の4附則第25条)	181	158	8	15
年金生活者支援給付金	146			

(2) 未支給年金請求件数

種類	未支給年金 請求件数
合計	4
老齢福祉年金	0
障害基礎年金 (法第30条の4附則第25条)	4

(3) 受給権者数

種類	受給権者数
合計	4,365
老齢福祉年金	0
障害基礎年金 (法第30条の4附則第25条)	4,365

59. 抛出年金

(1) 被保険者数

総数	第1号	任意加入
79,583	78,467	1,116

(2) 諸届受付件数 ※ 区民事務所取扱分を含む

種類	件数	種類	件数	
資格取得	第1号被保険者	基礎年金番号通知書再交付	265	
	任意加入	付加保険料加入申出	580	
住所変更 (転入・転居)	40	記号番号取消 (重複)	0	
不在復活	4	氏名変更	89	
資格喪失	1,295	種別変更 (第1号被保険者)	923	
資格喪失申出 (任意喪失)	32	訂正	資格記録訂正	35
死亡	0		生年月日	0
資格記録取消 (第3号を含む)	20		性別	0
			資格記録追加	280
不在	220			

(3) 裁定請求件数 ※ 赤塚支所取扱分を含む

種類	受付	裁定	却下 (不該当)	審査中
合計	161	128	18	15
老齢年金	0	0	0	0
通算老齢年金	0	0	0	0
老齢基礎年金	10	7	1	2
障害基礎年金 (法第30条第1項)	151	121	17	13
遺族基礎年金	0	0	0	0
寡婦年金	0	0	0	0
未支給年金	56			
死亡一時金	13			
特別一時金	0			
年金生活者支援給付金	37			

(4) 保険料免除数

総数	法定免除	申請免除・ 若年者納付猶予	学生納付特例
35,665	7,675	19,291	8,699

(5) 受給権者数

種類	受給権者数
合計	119,790
老齢年金	877
通算老齢年金	577
老齢基礎年金	113,743
障害基礎年金	3,843
遺族基礎年金	715
寡婦年金	35

60. 後期高齢者医療制度

(1) 後期高齢者医療被保険者数

区分	被保険者数
合計	70,424
75歳以上	70,329
65～74歳（障がい認定）	95

(2) 後期高齢者医療保険料調定及び収入状況

	①調定額	②収入額	③還付未済額	④不納欠損額	⑤収入未済額	収入率②/①(%)
合計	6,652,817,671	6,552,434,110	15,153,280	11,003,000	104,533,841	98.49
現年分	6,562,982,800	6,508,609,210	14,938,080	0	69,311,670	99.17
滞納繰越分	89,834,871	43,824,900	215,200	11,003,000	35,222,171	48.78

(3) はり、きゅう、マッサージ・指圧施術費助成

割引券発行数	使用枚数	使用率(%)
2,649人分（18,543枚）	10,524	56.75

(4) 後期高齢者医療健康診査実施状況

受診者数	34,062
------	--------

(5) 後期高齢者歯科健康診査実施状況

受診者数	927
------	-----

福 祉 部

1. 福祉事務所相談状況

(1) 福祉総合相談室相談

	合計	生活	保育	入院 助産	母子生 活支援 施設	児童	高齢者	身体 障がい	知的 障がい	ひとり 親
合計	30,820	8,001	1,804	76	208	101	2,625	1,000	356	1,799
板橋	8,611	2,514	0	18	38	36	498	4	3	421
赤塚	10,313	3,216	1,087	35	128	15	937	424	165	838
志村	11,896	2,271	717	23	42	50	1,190	572	188	540

	女性	家庭	手話	中国 帰国者	法外	就労 支援	チャレ ンジ支 援貸付	その他	相談受付件数		
									来所	電話	その他
	1,813	2,547	5,487	448	852	1,240	1,735	728	21,606	7,331	1,883
	294	1,059	2,118	0	380	334	675	219	6,057	1,517	1,037
	786	486	638	72	145	646	549	146	6,819	3,061	433
	733	1,002	2,731	376	327	260	511	363	8,730	2,753	413

(2) おとしより総合相談窓口

	合計	介護 保険 制度	介護保険 要介護 (要支援) 認定	介護 保険 在宅 サービス	介護 保険 施設 サービス	介護・ 福祉 サービス	福祉用具 ・用品・ 住宅改修	見守り 支援 サービス	介護 予防	老人 ホーム (介護保険外)
合計	2,625	476	1,375	1	0	0	767	1	0	1
板橋	498	4	444	0	0	0	50	0	0	0
赤塚	937	241	467	0	0	0	227	0	0	0
志村	1,190	231	464	1	0	0	490	1	0	1

医療・保健	就労 いきがい	経済	住宅	生活・家庭	権利擁護 関連	認知症 相談	虐待・ 緊急 対応	地域 密着型 サービス	その他
0	0	0	1	0	0	1	1	0	1
0	0	0	0	0	0	0	0	0	0
0	0	0	1	0	0	0	0	0	1
0	0	0	0	0	0	1	1	0	0

	相談方法別件数				
	合計	来所	電話	訪問	その他
合計	1,967	1,583	6	0	378
板橋	258	150	0	0	108
赤塚	778	667	1	0	110
志村	931	766	5	0	160

※1件の相談で複数の相談内容があるため、「合計」≧「合計(相談方法別件数)」となっている。

(3) 母子・父子相談

	合計	生活一般							児童				
		住宅	医療	家庭 紛争	就職	結婚	家事 援助	その他	養育	教育	就職	非行	その他
合計	2,623	45	36	60	276	0	174	361	52	8	0	0	3
板橋	984	35	36	45	129	0	76	77	52	8	0	0	0
赤塚	1,033	1	0	11	101	0	53	255	0	0	0	0	3
志村	606	9	0	4	46	0	45	29	0	0	0	0	0

母子・ 父子福 祉資金	生活援護					その他			その他	相談 人員	延指導 件数
	女性 福祉 資金	母子 年金	児童 扶養 手当	生活 保護	その他	母子 生活 支援 施設	ひとり親家庭休養ホーム				
	母	父									
537	19	0	35	44	28	208	698	11	28	1,830	2,623
87	12	0	34	44	14	38	264	5	28	829	984
271	4	0	1	0	14	128	188	3	0	523	1,033
179	3	0	0	0	0	42	246	3	0	478	606

(4) 女性福祉相談

	合計	相談内容（実数）						
		人間関係	経済関係	医療関係	住宅関係	職業関係	施設入所	その他
合計	444	253	66	53	15	1	23	33
板橋	68	19	2	13	7	0	4	23
赤塚	184	113	41	16	7	1	4	2
志村	192	121	23	24	1	0	15	8

	合計	処理内容（実数）							延指導件数
		女性相談センターへ移送	生活保護申請紹介	児童相談所へ移送	その他の機関へ移送	女性福祉資金	助言・指導	その他	
合計	444	27	18	0	32	1	342	24	1,889
板橋	68	1	6	0	11	0	36	14	312
赤塚	184	15	6	0	10	1	151	1	821
志村	192	11	6	0	11	0	155	9	756

※ 相談内容(実数) 1件につき複数の処理・指導をすることがあるため、「相談内容(実数)」≦「延指導件数」となっている。

(5) 知的障がい者福祉相談

合計	施設入所	職業	医療保健	生活	教育	その他
10,230	1,766	375	239	1,398	220	6,232

2. 身体障害者手帳所持者数

合計	視覚障がい	聴覚・平衡機能障がい	音声・言語・そしゃく機能障がい	肢体不自由	内部障がい
18,746	1,507	1,916	222	8,319	6,782

3. 愛の手帳所持者数

合計	1度(最重度) I Q 0～19	2度(重度) I Q 20～34	3度(中度) I Q 35～49	4度(軽度) I Q 50～75
4,620	161	1,004	1,027	2,428

4. 施設利用状況等

(1) 障害者支援施設（身体障がい者）利用者数

合計	施設入所	通所	療養介護	共同生活援助
369	62	211	74	22

(2) 障害者支援施設（知的障がい者）利用者数

合計	施設入所	通所	宿泊型自立訓練	共同生活援助
1,895	319	1,198	7	371

(3) 母子生活支援施設入所状況

区分	入所先	月初在籍 年間延世帯数	開始	廃止
	計	169	8	12
	区立	123	4	9
	協定	15	2	2
	広域	31	2	1

※協定利用：他自治体との協定に基づき、他自治体の母子生活支援施設を利用。
新宿区と協定を結んでいる。

※広域利用：児童福祉法及び特別区間相互利用ガイドラインに基づき、他区市の母子生活支援施設を利用。

5. 措置費支払状況等

(1) 知的障がい者福祉措置費

区分	延べ件数	金額
自立支援給付経費	2,236	25,486,029

(2) 生活保護措置費

区分	延べ件数	金額
合計	1,050,153	34,966,911,938
生活扶助	238,525	10,108,370,258
住宅扶助	166,707	7,680,113,541
教育扶助	18,469	83,973,834
介護扶助	123,238	706,410,442
医療扶助	492,091	15,964,769,390
出産扶助	0	0
生業扶助	7,989	53,166,300
葬祭扶助	748	142,662,498
就労自立給付金	186	9,908,570
進学準備給付金	52	6,600,000
保護施設事務費	1,408	189,533,289
委託事務費	740	21,403,816

6. 心身障がい者（児）援護措置状況

身体障害者 手帳交付	NHK受信料 減免	民営バス乗車割引証交付		有料道路 通行料金 割引
		普通	定期	
886	575	437	4	1,804

7. 区立福祉園運営状況

※利用人員令和5年度末

(1) 加賀福祉園運営状況

施設種別	定員	利用人員
生活介護施設	25	22
就労継続支援施設	60	39(16)
児童ホーム (児童発達支援)	30	45

※就労継続支援施設利用人員のうち()は、身体障がい者グループの利用人員

(2) 小茂根福祉園運営状況

施設種別	定員	利用人員
生活介護施設	40	39
就労継続支援施設	30	25

(3) 蓮根福祉園運営状況

施設種別	定員	利用人員
就労継続支援施設	60	51

(4) 高島平福祉園運営状況

施設種別	定員	利用人員
生活介護施設	36	30
就労継続支援施設	50	41

(5) 前野福祉園運営状況

施設種別	定員	利用人員
就労継続支援施設	30	27

(6) 赤塚福祉園運営状況

施設種別	定員	利用人員
生活介護施設	60	45
就労継続支援施設	40	37
緊急保護施設	6	236
短期入所施設 (R5.10より)	2	100

※緊急保護施設及び短期入所施設は延べ利用日数

(7) 徳丸福祉園運営状況

施設種別	定員	利用人員
生活介護施設	90	85
就労継続支援施設	40	39

(8) 小豆沢福祉園運営状況

施設種別	定員	利用人員
生活介護施設	54	48

(9) 三園福祉園運営状況

施設種別	定員	利用人員
生活介護施設	30	25
重症心身障がい者事業	10	8

※重症心身障がい者事業の利用人員は登録人数

8. 被保護世帯・人員及び保護率

6.3 (月中)

地区別	世帯	人員	保護率(人員)%
合計	14,527	17,733	31.0
板橋	4,252	4,947	
赤塚	5,110	6,187	
志村	5,165	6,599	

※保護率の単位% (パーミル) は千分率

9. 被保護取扱状況

地区別	生活保護に関わる相談	申請	取下	却下	開始	廃止	医療券交付件数
合計	4,735	1,913	30	61	1,851	1,912	666,089
板橋	1,606	618	7	18	620	563	180,694
赤塚	1,612	656	15	24	621	726	229,289
志村	1,517	639	8	19	610	623	256,106

10. 各種福祉資金貸付及び償還状況

(1) 生業資金

貸 付		償 還			
件数	金額	区分	調定額	収入済額	収入率
—	—	合計	21,715,263	1,556,652	7.17%
		現年度分	—	—	—
		過年度分	21,715,263	1,556,652	7.17%

※新規貸付は、平成16年3月31日で終了

(2) 応急福祉資金（一般貸付）

種別	貸付		償 還			
	件数	金額	区分	調定額	収入済額	収入率
一般貸付	6	980,000	合計	22,701,050	1,524,050	6.71%
			現年度分	869,500	747,500	85.97%
			過年度分	21,831,550	776,550	3.56%

(3) 女性福祉資金

貸 付		償 還			
件数	金額	区分	調定額	収入済額	収入率
0	0	合計	27,270,622	6,565,406	24.08%
		現年度分	4,380,844	3,849,444	87.87%
		過年度分	22,889,778	2,715,962	11.87%

(4) 奨学資金

区分	貸付		償 還			
	件数	金額	区分	調定額	収入済額	収入率
合計	7	1,486,108	合計	181,285,728	67,832,762	37.42%
新規	2	400,000	現年度分	54,470,016	38,461,564	70.61%
継続	5	1,086,108	過年度分	126,815,712	29,371,198	23.16%

※収入済額は3月末まで

11. 東京都母子及び父子福祉資金貸付及び償還状況

貸 付		償 還			
件数	金額	区分	調定額	収入済額	収入率
132	77,396,769	合計	1,248,680,773	359,418,159	28.78%
		現年度分	385,460,539	282,557,254	73.30%
		過年度分	863,220,234	76,860,905	8.90%

※収入済額は3月末まで

12. 旧軍人・軍属等援護事務

遺族年金・特別給付金等受付及び裁定状況

区 分	受付件数	裁定件数
障害年金	0	0
遺族年金・遺族給付金	0	0
遺族一時金・弔慰金	0	0
特別弔慰金	0	55
特別給付金	3	3
引揚者給付金・特別交付金	0	0

※恩給法については、東京都福祉局生活福祉部企画課援護恩給担当

13. 原爆被爆者に対する援護

(1) レクリエーション実施状況

事業	場所	参加人数	実施月日
観劇	明治座	17	11月9日

(2) 見舞品贈呈

品名	対象者数
区内共通商品券	132

14. 都営交通無料乗車券発行状況

合計	生活保護世帯	身体障がい者	知的障がい者	中国残留邦人等	その他
6,342	4,079	1,580	550	7	126

15. 行旅死亡人等取扱状況

件数	83
----	----

16. 区民葬儀券交付状況

件数	611
----	-----

17. 民生委員・児童委員会議及び行事開催状況等

(1) 会議開催状況

会議名	回数	会議名	回数
会長協議会	11	合同民生・児童委員協議会	2
特別協議会	1	主任児童委員部会	3
17地区協議会	153	事項別部会	34

(2) 行事实施状況

行事名	回数
特別協議会宿泊研修	1
17地区宿泊または研修	17
地区連絡協議会（児童委員・児童相談所・学校・子ども家庭総合支援センター）	4
退任民生・児童委員感謝状贈呈式、再任・新任民生・児童委員委嘱状伝達式	0

(3) 民生委員・児童委員活動状況

相談・支援件数		合計	5,077
在宅福祉	308	仕事	26
介護保険	284	家族関係	204
健康・保健医療	302	住居	130
子育て・母子保健	69	生活環境	237
子どもの地域生活	330	日常的な支援	984
子どもの教育・学校生活	484	その他	1,572
生活費	117		
年金・保険	30		

その他の活動件数

合計	調査・ 実態把握	行事・事 業・会議へ の参加	地域福祉 活動・ 自主活動	民児協運 営・研修	証明事務	要保護児童 発見の通告 ・仲介
85,918	46,195	11,778	8,016	19,307	521	101

活動日数	連絡調整回数	訪問回数
60,467	59,510	86,781

18. 社会福祉法人所轄庁事務

認可等事務	件数
新規設立	0
定款変更	4
基本財産 担保提供承認	1
社会福祉充実計画承認	3

監査事務	件数
一般監査	11

子 ども 家 庭 部

1. 児童の手当

(1) 児童手当支給状況

支 給 内 容	受 給 者 数	対 象 児 童 数	支 給 金 額	支給対象児童数 (延べ)
合 計	33,487	51,323	6,331,665,000	604,871
0歳～3歳未満	—	—	1,476,975,000	98,465
3歳以上小学校修了前	—	—	3,480,350,000	332,946
小学校修了後中学校修了前	—	—	1,014,080,000	101,408
特例給付 (所得制限超過)	—	—	360,260,000	72,052

(2) 児童育成手当支給状況

支 給 内 容	受 給 者 数	対 象 児 童 数	支 給 金 額	支給対象児童数 (延べ)
合 計	4,292	5,959	1,032,074,140	75,805
育 成 手 当	3,958	5,578	964,587,140	71,451
障 害 手 当	334	381	67,487,000	4,354

※育成手当には歳出戻入額△1,360円含む

(3) 児童扶養手当支給状況

支 給 内 容	受 給 者 数	対 象 児 童 数	支 給 金 額	支給対象児童数 (延べ)
合 計	2,873	4,186	1,493,239,690	52,839
全 部 支 給	1,652	—	917,973,120	20,854
一 部 支 給	1,221	—	434,028,740	15,890
第 2 子 加 算	—	—	119,006,850	12,370
第 3 子 以 降 加 算	—	—	22,230,980	3,725

(4) 特別児童扶養手当受付状況

支 給 内 容	受 給 者 数	対 象 児 童 数
合 計	460	478
特別児童扶養手当等級1級	—	294
特別児童扶養手当等級2級	—	184

2. ひとり親家庭への都営交通無料乗車券等交付状況

区 分	交 付 件 数
都営交通無料乗車券	2,094
JR特定資格者証明書	104
JR特定者用定期乗車券購入証明書	489

3. 子育て世帯生活支援特別給付金

(1) ひとり親世帯

支 給 内 容	支 給 件 数	支 給 金 額
合 計	3,729	271,500,000
児童扶養手当受給者	3,222	234,500,000
公的年金等受給者	35	2,850,000
家計急変者	472	34,150,000

(2) ひとり親世帯以外

支 給 内 容	支 給 件 数	支 給 金 額
合 計	4,124	337,200,000
積極支給対象者	3,048	254,000,000
非課税世帯	931	72,450,000
家計急変者	145	10,750,000

4. 児童館 地域との連携事業

地 区	児 童 館 名	行 事 名 () 内は開催月
板 橋	南 板 橋	あそびのひろば(6)、夏祭り(8)、板橋桜まつり(3)
熊 野	大 山 東	くまのまつり(5)、ハロウィンパレード(10)、くまのクリスマス(12)、おじいちゃん・おばあちゃんと遊ぼう(3)
仲 宿	氷 川	仲宿地区まつり(5)、七夕コンサート(6)
仲 町	弥 生	弥生小ファミリーフェスティバル(10)、弥生小いきいき寺子屋事業(2)、おじいちゃん・おばあちゃんと豆まき会(2)、仲町地区桜まつり(3)
富 士 見	富 士 見 台	富士見まつり(10)、みんなとあそぼう(2)
大 谷 口	向 原	大谷口地区フェスティバル(10)、まめまき会(2)
常 盤 台	上 板 橋	チビッコフェスティバル(8)、おじいちゃんおばあちゃんと一緒にあそぼう(1)、常盤台桜まつり(3)
清 水	清 水	清水町提灯行列(7)、おじいちゃん、おばあちゃんと遊ぼう(9)
志村坂上	志 村 あ ず さ わ さ か う え	シャフルボード体験会(6)、お店屋さんごっこ(11)、小豆沢北町会夏まつり(8)、ひなまつり会(3)、志村地域健康フェスタ(2)、志村坂上地区桜まつり(3)
中 台	緑 が 丘	みどりDEハロウィン(10)、サンシティハロウィン(10)、さくら草まつり(3)
蓮 根	蓮 根 蓮根第二	公園DEハロウィン(10)、蓮根桜まつり(3)
舟 渡	志 村 橋	こどもフェスティバル(10)、ひなまつりゲーム会(2)、舟渡地区桜まつり(3)
前 野	南 前 野	節分会(2)、前野桜まつり(3)
桜 川	東 新	おじいちゃんとおばあちゃんとあそぼう！(11)、桜川こどもクリスマス会工作指導(12)、桜川子どもクリスマス会(12)、桜川さくらまつり(3)
下 赤 塚	ゆりの木 赤 塚	子どもまつり(5)、赤塚新町小学校寺子屋(6)、ゆりの木商店街ステージ(8)、おじいちゃんおばあちゃんとあそぼう(9)(11)
成 増	しらすぎ なります	七夕会(7)、たなばたミニまつり(7)、親子ふれあいフェスティバル(9)、三園フェスティバル(10)、凧作りとゲーム会(1)、節分会(2)
徳 丸	紅 梅 西 徳	ようこそ大先輩！(10)(11)、徳丸地区桜まつり(3)
高 島 平	新 河 岸 高 島 平 はすのみ	ハロウィン運動会(10)、高島平まつり(10)、新春お楽しみ会(1)、エコリサイクルまつり(2)、おじいさん・おばあさんとあそぼう(2)

5. 児童館 事業別実施状況

事 業 名	回 数	人 数
子育て応援教室	1,172	31,987
乳幼児子育て支援 出前児童館	10,744	257,180
	61	31,664

6. 児童館 利用状況

児童館名	利 用 状 況							休館日開 放利用者 数	相談 件数
	合計	乳幼児	小学生	中学生	高校生	乳幼児の 保護者・ その他	ボラン ティア		
合 計	485,775	247,156	17,288	1,179	322	218,634	1,196	125,071	42,301
志 村	12,655	6,083	251	27	0	6,278	16	1,869	2,674
蓮 根	18,553	9,731	801	61	1	7,916	43	4,060	917
東 新	18,244	9,538	199	16	0	8,438	53	3,976	1,081
弥 生	26,665	13,105	1,465	38	0	12,043	14	6,287	1,216
志 村 橋	8,494	4,431	160	32	3	3,826	42	1,431	888
南 前 野	14,780	7,927	216	12	0	6,617	8	4,838	1,349
紅 梅	14,586	7,756	200	37	1	6,567	25	3,019	580
向 原	22,598	11,720	131	57	3	10,660	27	5,627	1,369
氷 川	16,990	9,043	141	160	0	7,629	17	4,706	510
上 板 橋	17,920	9,421	101	17	0	8,350	31	3,654	837
新 河 岸	6,540	3,372	190	32	1	2,945	0	2,434	843
蓮根第二	16,988	8,592	830	31	11	7,498	26	4,159	1,416
南 板 橋	23,130	10,953	1,560	44	1	10,524	48	7,586	3,917
緑 が 丘	12,262	6,250	361	36	1	5,587	27	3,829	509
高 島 平	25,950	13,263	745	46	1	11,883	12	10,281	887
しらさぎ	19,495	8,881	2,327	71	3	8,017	196	5,904	730
はすのみ	24,679	12,523	913	73	277	10,842	51	6,273	2,366
あずさわ	9,773	4,809	269	43	2	4,646	4	3,381	1,076
なります	22,619	10,999	1,023	49	0	10,518	30	6,030	3,194
さかうえ	15,935	8,132	955	51	1	6,767	29	3,473	753
ゆりの木	26,412	14,035	556	32	0	11,590	199	7,552	810
富士見台	19,489	10,660	541	23	0	8,238	27	3,662	958
大 山 東	26,689	13,589	802	49	4	12,068	177	5,326	3,240
西 徳	19,594	9,655	1,573	24	1	8,319	22	5,787	3,272
清 水	19,761	10,081	175	50	10	9,380	65	3,888	3,914
赤 塚	24,974	12,607	803	68	1	11,488	7	6,039	2,995

7. ひとり親医療費助成

(1) 受給者数

区 分	計	母子家庭	父子家庭	養育者家庭
世帯数計	2,499	2,377	103	19
課税世帯数	1,342	1,280	57	5
非課税世帯数	1,157	1,097	46	14
受給人数計	2,510	2,388	103	19
課税受給人数	1,344	1,282	57	5
非課税受給人数	1,166	1,106	46	14

(2) 医療費支払状況

支給内容	件数	金額	額の構成比 (%)
合計	48,585	123,872,681	100.00
医療給付費(国保)	19,394	55,038,024	44.43
〃(社保)	26,357	61,161,509	49.37
〃(後期)	27	22,348	0.02
医療費支給費	2,807	7,650,800	6.18

8. 子ども医療費助成

(1) 受給者数

ア 乳幼児受給者数

加入保険	0歳～未就学児
合計	24,651
国保	3,075
社保	21,576

イ 子ども受給者数

加入保険	子ども(小中学生)
合計	35,979
国保	5,188
社保	30,791

ウ 高校生等受給者数

加入保険	高校生等
合計	11,204
国保	1,842
社保	9,362

(2) 医療費支払状況

	支給内容	件数	金額	額の構成比 (%)
乳 幼 児	合計	558,748	1,036,720,582	100.00
	医療給付費 (国保)	60,431	109,868,301	10.60
	〃 (社保)	492,933	899,698,315	86.78
	医療費支給費	5,384	27,153,966	2.62
子 ど も	合計	606,058	1,452,576,210	100.00
	医療給付費 (国保)	74,296	182,220,854	12.55
	〃 (社保)	519,125	1,231,128,581	84.75
	医療費支給費	12,637	39,226,775	2.70
高 校 生 等	合計	112,906	298,681,060	100.00
	医療給付費 (国保)	15,441	41,691,047	13.96
	〃 (社保)	93,118	244,895,119	81.99
	医療費支給費	4,347	12,094,894	4.05

9. 子ども家庭総合支援センター事業

(1) 子どもなんでも相談利用状況

ア 子どもなんでも相談

受電件数	相談件数
589	914

イ 子ども家庭相談

開所日数	相談対応件数	1日平均件数	相談対応方法		
			電話	面接	訪問
242	21,868	90	17,834	1,184	2,850

(2) 育児支援ヘルパー派遣

利用登録者数	実利用者数	延べ利用時間数	延べ利用回数
1,516	294	4,014	2,123

(3) 子ども家庭在宅サービス

ア ショートステイ利用状況

利用児童数	延べ利用日数
218	
利用事由	延べ利用日数
合計	893
保護者の出産	29
保護者の病気	72
家族の介護	2
育児疲れ	236
保護者の仕事	552
その他	2

イ トワイライトステイ利用状況

利用児童数	延べ利用日数
47	
利用事由	延べ利用日数
合計	146
保護者の出産	1
保護者の病気	7
家族の介護	0
育児疲れ	19
保護者の仕事	117
その他	2

※ 宿泊・日帰りの合計

ウ 乳児ショートステイ利用状況

利用児童数	53
利用事由	延べ利用日数
合計	281
保護者の出産	1
保護者の病気	21
家族の介護	0
育児疲れ	137
保護者の仕事	118
その他	4

エ 子どもショートステイ利用状況

利用児童数	73
利用事由	延べ利用日数
合計	294
保護者の出産	1
保護者の病気	54
家族の介護	11
育児疲れ	148
保護者の仕事	79
その他	1

※ 宿泊・日帰りの合計

※ ア、イ、ウ、エ共に利用料について減免制度あり

(4) ファミリー・サポート・センター活動状況

援助会員		利用会員		活動件数	活動時間数	主要事由
登録者数	実援助者数	登録者数	実利用者数			
171	78	9,518	295	4,736	6,339	保育園、幼稚園への送り迎え

(5) 児童虐待防止対策関連

通告受理機関	相談人数 (通告件数)	通告内訳			
		身体的	性的	ネグレクト	心理的
支援課 (子ども家庭支援センター機能)	117	24	1	59	33
援助課 (児童相談所機能)	1,103	236	6	132	729

10. 子育て在宅支援推進事業

赤ちゃんの駅の実施

赤ちゃんの駅 実施施設数	内 訳					
	保育園	児童館	幼稚園	民間商業 施設	健康福祉 センター	その他
188	93	26	14	18	5	32

※保育園・幼稚園は区立、私立、公設民営の合計

園名	認 可					定 員					在 籍					人 員					受託分					
	合計	0歳				1歳				2歳				3歳				4歳				5歳				
		0歳	1歳	2歳	3歳	4歳	5歳	合計	0歳	1歳	2歳	3歳	4歳	5歳	0歳	1歳	2歳	3歳	4歳	5歳						
高島平さつき	89	9	12	16	16	18	72	9	12	9	16	16	18	18	9	12	9	16	16	10	1					
西台	84	3	13	17	17	17	75	3	13	3	11	15	17	17	3	13	11	15	15	16	0					
高島平あやめ	93	9	10	16	18	20	73	9	10	9	10	14	20	20	9	10	10	14	10	20	3					
かないくぼ	97	10	13	16	19	19	94	10	13	10	15	19	20	20	10	13	15	19	18	19	1					
赤塚新町	115	9	18	18	22	24	108	9	18	9	18	19	24	24	9	18	18	19	21	23	4					
高島平くるみ	109	10	14	18	22	22	102	10	14	10	16	22	23	23	10	14	16	22	18	22	0					
向原	112	10	16	20	22	22	106	10	16	10	20	22	22	22	10	16	20	19	21	20	3					
相生	108	9	15	20	21	21	99	9	15	9	20	21	22	22	9	15	20	20	20	15	0					
坂下三丁目	95	6	11	16	20	20	81	6	11	6	10	19	20	22	6	11	10	15	20	20	0					
上板橋	112	11	13	20	22	22	111	11	13	11	20	22	24	24	11	13	20	23	22	22	3					
緑が丘	97	9	13	17	18	18	93	9	13	9	17	18	22	22	9	13	17	18	18	18	0					
西野	98	9	13	18	18	18	98	9	13	9	18	18	22	22	9	13	18	18	18	22	0					
さかうえ	114	9	21	21	21	21	111	9	21	9	20	21	21	21	9	21	20	20	21	20	1					
ゆりの木	107	8	18	19	20	20	104	8	18	8	19	20	22	22	8	18	19	20	20	19	5					
にりんそう	25	—	10	15	—	—	21	0	8	0	13	0	—	—	0	8	13	0	0	0	0					
こぶし	73	6	10	12	15	15	74	8	12	8	12	14	15	15	8	12	12	14	14	14	0					

※ 在籍人員には、一部暫定・弾力化定員による入所児童を含む ※ 受託分は内数

(2) 私立保育園

R 6 . 3 . 1 現在

園名	認			可			定			員			在					籍			人			員			受託分		
	合計	0歳	1歳	2歳	3歳	4歳	5歳	合計	0歳	1歳	2歳	3歳	4歳	5歳	合計	0歳	1歳	2歳	3歳	4歳	5歳	合計	0歳	1歳	2歳	3歳		4歳	5歳
合計 (104か所)	8,987	754	1,369	1,574	1,731	1,779	1,780	8,498	731	1,379	1,538	1,604	1,659	1,587	127														
にじいろ保育園中板橋	59	6	9	11	11	11	11	54	6	9	11	8	10	10	0														
ミアヘルサ保育園ひびき板橋区役所前	117	6	18	21	24	24	24	104	6	18	21	19	22	18	0														
ベネッセ板橋三丁目	69	6	12	12	13	13	13	68	6	12	12	12	13	13	0														
ミアヘルサ保育園ひびき中板橋	80	6	12	14	16	16	16	78	6	13	14	16	15	14	0														
大	70	3	10	12	15	15	15	70	3	10	12	15	15	15	1														
松	120	6	12	24	26	26	26	119	8	18	24	24	21	24	1														
大	130	15	20	23	24	24	24	131	15	20	22	25	25	24	4														
風	91	9	15	16	17	17	17	90	9	15	17	16	18	15	0														
敬	97	9	12	16	20	20	20	96	9	12	16	20	20	19	0														
平	166	9	20	30	35	36	36	133	9	18	19	24	30	33	1														
陽	85	6	15	16	16	16	16	86	6	15	16	16	17	16	0														
茂	78	7	8	12	15	18	18	81	8	10	12	15	18	18	5														
わ	80	12	12	14	14	14	14	82	10	15	15	12	15	15	4														
あ	68	8	12	12	12	12	12	68	8	12	12	10	14	12	1														
太	137	15	23	24	25	25	25	129	12	23	23	24	23	24	1														
あ	90	9	12	15	18	18	18	84	9	12	16	17	17	13	2														
や	110	14	18	18	20	20	20	106	10	18	18	20	20	20	2														
	102	9	15	18	20	20	20	100	9	15	18	20	20	18	1														
旭	24	6	9	9	—	—	—	23	6	9	8	0	0	0	1														
ひまわりベビールーム小竹向原	65	6	7	7	15	15	15	55	6	7	7	10	11	14	1														
ひまわりキッズガーデン小茂根	122	10	17	18	25	26	26	122	10	16	18	25	26	27	2														
加	90	8	10	18	18	18	18	89	8	9	18	18	18	18	0														
さいわい	70	9	10	12	13	13	13	79	9	10	15	15	15	15	0														
板橋仲町	60	10	10	10	10	10	10	69	10	12	12	12	12	11	0														
栄	100	9	15	16	20	20	20	104	8	15	16	20	25	20	1														
キッズタウンむかい	80	6	10	16	16	16	16	80	6	12	15	15	16	16	3														
明日葉保育園大山園																													

園名	認			可			定			員			在						籍			人			員			受託分								
	合計	0歳	1歳	2歳	3歳	4歳	5歳	合計	0歳	1歳	2歳	3歳	4歳	5歳	0歳	1歳	2歳	3歳	4歳	5歳	6歳	7歳	8歳	9歳	10歳	11歳	12歳		13歳	14歳	15歳	16歳	17歳	18歳	19歳	20歳
さくらのさくみらい 中板橋	87	6	12	15	18	18	18	77	6	12	14	11	18	16	1																					
ほっぺるランド板橋清水町	162	18	24	24	32	32	32	143	17	24	24	22	26	30	1																					
ほっぺるランド大谷口	100	6	18	19	19	19	19	88	6	18	19	16	16	13	2																					
保育園加賀のこども	105	12	15	15	21	21	21	101	9	15	15	20	21	21	0																					
さくらのさくみらい 本町	86	6	12	14	18	18	18	82	6	12	13	17	18	16	1																					
にじいろ保育園板橋二丁目	73	6	10	12	15	15	15	62	6	10	11	10	11	14	0																					
星 樂 保 育 園	120	12	20	20	23	23	22	120	12	20	20	23	23	22	0																					
さくらのさくみらい新板橋	73	6	10	12	15	15	15	69	6	10	12	14	14	13	3																					
大山西町保育園	120	6	15	18	27	27	27	112	6	14	18	25	26	23	0																					
まなびの森保育園下赤塚	80	6	14	15	15	15	15	90	6	18	17	13	18	18	2																					
さくらのさくみらい くら	90	9	15	16	16	17	17	90	11	15	16	16	16	16	0																					
成 増	130	-	18	28	28	28	28	86	0	18	20	8	24	16	3																					
北野一	148	6	18	36	28	30	30	160	6	20	30	35	36	33	4																					
第 一 美 子	131	9	18	24	26	27	27	129	9	18	24	26	27	25	1																					
た つ の	50	-	10	10	10	10	10	40	0	10	10	6	6	8	3																					
第 二 つ の	30	7	11	12	-	-	-	30	7	11	12	0	0	0	0																					
愛 和	80	-	-	10	22	24	24	76	0	0	10	20	23	23	1																					
ひ ら	133	9	23	23	26	26	26	134	9	22	23	28	26	26	2																					
赤 塚 六 丁 目	95	15	15	15	15	17	18	85	15	15	15	13	16	14	2																					
メリーポピンズ東武練馬ルーム	100	-	20	20	20	20	20	100	0	20	20	20	20	20	0																					
ア ス ク 上 板 橋	70	6	10	12	14	14	14	66	6	9	12	13	14	12	1																					
グロバーキッズ上板橋園	60	6	10	11	11	11	11	59	6	10	11	11	10	11	3																					
わかたけかな	60	3	11	11	11	12	12	63	3	12	12	12	12	12	1																					
麦 の	70	10	12	12	12	12	12	70	10	12	12	12	13	11	2																					
う む ず 成 増	60	3	9	12	12	12	12	58	3	9	12	12	11	11	0																					
にじいろ保育園徳丸	60	6	10	11	11	11	11	59	6	10	11	11	11	10	1																					
ほっぺるランド板橋徳丸	80	6	12	15	15	16	16	79	6	12	14	15	16	16	2																					
上 板 橋 す き	100	6	16	18	20	20	20	99	6	16	18	20	19	20	2																					
ぶ	62	9	10	10	11	11	11	62	9	10	10	11	11	11	0																					

園名	認			可			定			員			在						受託分
	合計	0歳	1歳	2歳	3歳	4歳	5歳	合計	0歳	1歳	2歳	3歳	人			4歳	5歳		
													3歳	4歳	5歳				
は あ も に い た	60	10	10	10	10	10	10	62	10	10	10	10	10	10	11	11	1		
志 村 さ か し 野 町	107	9	18	20	20	20	20	110	9	17	20	20	20	20	23	21	1		
い た ば し 前 野 町	60	—	10	12	12	13	13	62	0	10	12	14	14	14	12	12	0		
ミアヘルサ保育園ひびきあざさわ	80	6	14	15	15	15	15	78	6	13	14	15	15	15	15	15	0		
ほっぺるランド板橋小豆沢	87	6	12	12	15	21	21	70	6	12	11	9	16	16	16	16	1		
ほっぺるランド本蓮沼	96	6	18	18	18	18	18	94	6	18	18	18	18	18	18	16	0		
明日葉保育園蓮根園	60	6	10	10	11	11	12	54	6	9	10	11	11	11	7	1	1		
Gakken ほいくえん 志村坂上	70	6	10	12	14	14	14	70	6	10	12	14	14	14	14	14	0		
にじいろ保育園坂下二丁目	63	6	10	11	12	12	12	53	4	10	8	11	11	11	9	9	0		
さくらさくみらい 蓮根	73	6	10	12	15	15	15	64	6	10	12	14	14	11	11	11	0		
さくらさくみらい 西台	60	6	9	9	12	12	12	51	6	8	9	12	7	7	9	9	0		
にじいろ保育園板橋一丁目	69	6	10	11	14	14	14	61	6	10	11	13	11	11	10	10	2		
キッズスマイル板橋東坂下	90	6	15	15	18	18	18	77	6	15	15	18	18	12	11	11	0		
さくらさくみらい 下赤塚	75	6	12	12	15	15	15	68	6	12	12	14	14	14	10	10	4		
さくらさくみらい 成増	68	6	9	11	14	14	14	66	6	9	11	13	13	13	14	14	6		
クオリスキッズ板橋本町	90	6	15	15	18	18	18	60	6	15	15	15	12	10	2	2	2		
さくらさくみらい 板橋四丁目	69	6	10	11	14	14	14	36	6	10	11	6	6	2	1	1	1		
さくらさくみらい 小竹向原	58	—	9	10	13	13	13	40	0	9	10	10	10	11	0	2	2		
サクラナーサリー 成増	66	6	12	12	12	12	12	41	6	12	12	11	11	0	0	1	1		

※ 在籍人員には、一部暫定・弾力化定員による入所児童を含む ※ 受託分は内数

(3) 入所状況及び令和5年度入所児童数

ア 入所状況

R 6 . 3 . 1 現在

イ 新規入所児童数

入所児童数	
在籍児童数11,777人	管外への委託児童 (b)
(内 訳)	
区内児童 (a)	管外からの受託児童
11,609人	125人
	168人

年間取扱件数
3,565人

ウ 階層別入所状況

階 層 区 別	所 得 等 の 状 況	入 所 状 況 (区 民) a+b
	合 計	11,734人
A	生活保護世帯	156人
B	住民税非課税世帯	739人
C 1	住民税均等割のみ	75人
C 2	区民税所得割額 5,000円未満	43人
C 3	区民税所得割額 5,000円以上 48,600円未満	409人
D 1	区民税所得割額 48,600円以上 53,700円未満	87人
D 2	区民税所得割額 53,700円以上 70,200円未満	329人
D 3	区民税所得割額 70,200円以上 86,100円未満	360人
D 4	区民税所得割額 86,100円以上 122,100円未満	876人
D 5	区民税所得割額 122,100円以上 158,100円未満	1,033人
D 6	区民税所得割額 158,100円以上 180,600円未満	712人
D 7	区民税所得割額 180,600円以上 198,600円未満	617人
D 8	区民税所得割額 198,600円以上 216,600円未満	583人
D 9	区民税所得割額 216,600円以上 234,600円未満	584人
D 10	区民税所得割額 234,600円以上 250,300円未満	478人
D 11	区民税所得割額 250,300円以上 259,300円未満	238人
D 12	区民税所得割額 259,300円以上 268,300円未満	223人
D 13	区民税所得割額 268,300円以上 277,300円未満	213人
D 14	区民税所得割額 277,300円以上 286,300円未満	200人
D 15	区民税所得割額 286,300円以上 295,300円未満	194人
D 16	区民税所得割額 295,300円以上 304,300円未満	194人
D 17	区民税所得割額 304,300円以上 313,300円未満	181人
D 18	区民税所得割額 313,300円以上 358,300円未満	796人
D 19	区民税所得割額 358,300円以上 403,300円未満	602人
D 20	区民税所得割額 403,300円以上 448,300円未満	423人
D 21	区民税所得割額 448,300円以上 529,000円未満	563人
D 22	区民税所得割額 529,000円以上 656,700円未満	360人
D 23	区民税所得割額 656,700円以上 765,700円未満	165人
D 24	区民税所得割額 765,700円以上 874,700円未満	82人
D 25	区民税所得割額 874,700円以上	159人
未決		60人

※…未申告等により保育料が決定していないもの

12. 認証保育所利用状況

年齢別	延べ利用児童数
合計	3,851
0歳	664
1歳	1,072
2歳	965
3歳	367
4・5歳	783
区内施設数	11
区外施設数	8

※延べ利用児童数は、1月あたり1件として計上した年間利用児童数

13. 認定こども園利用状況

年齢別	延べ利用児童数
合計	5,076
0歳	95
1歳・2歳	238
3歳	1,509
4・5歳	3,234
区内施設数	3
区外施設数	5

※延べ利用児童数は、1月あたり1件として計上した年間利用児童数

資 源 環 境 部

1. 環境保全事務事業実施状況

(1) 普及啓発事業

事業名	実施年月日	場所	内容
啓発冊子等の発行	年7回	—	環境管理ニュース (板橋環境管理研究会との協働事業) 各回 130部
環境マネジメントシステム及び板橋エコアクション普及・啓発	年間	—	ISO 14001認証取得事業者延数 153者 (新規認証取得事業者数) 2者 エコアクション21認証取得事業者延数 46者 (新規認証取得事業者数) 0者 板橋エコアクション参加事業者延数 185者 (新規参加事業者数) 0者 研修会等の実施(板橋環境管理研究会) 4回
エコポリス板橋 クリーン条例啓発	年間	区内各地域	駅頭等において条例啓発キャンペーン 25回 啓発看板等の配付 「ポイ捨て禁止」看板 171枚 「ごみ捨て禁止」看板 44枚 「歩きたばこ・ポイ捨て禁止」 ステッカー・マグネット 135枚 「アイドリングストップ」看板 13枚
エコポリス板橋 環境行動会議	5月21日～ 6月5日 11月1日～ 11月30日 12月1日～ 12月31日 2月19日	区内各地区	「春の板橋クリーン作戦」の実施 参加者 7,755人 「秋の板橋クリーン作戦」の実施 参加者 9,448人 「ポイ捨て防止キャンペーン」の実施 参加者 1,185人 板橋クリーン作戦ごみ拾い選手権 参加者 46人

エコポリス板橋 地区環境行動委員会	年間	板橋地区 参加総数 1,172人	チューリップ交流会、緑のカーテン講習会、緑化活動、コミュニティーガーデン維持活動、花いっぱい運動、緑のカーテン設置、春の板橋クリーン作戦、秋の板橋クリーン作戦、ポイ捨て防止キャンペーン
		熊野地区 参加総数 292人	熊野まつり（環境コーナー）、緑のカーテン育成講習会、小学校環境美化活動（板五小、板七小）、環境施設見学会、ガーデニング講習会、秋の板橋クリーン作戦、ポイ捨て防止キャンペーン
		仲宿地区 参加総数 396人	緑のカーテン講習会、仲宿地区まつり（環境コーナー）、環境施設見学会、仲宿管内クリーン作戦
		仲町地区 参加総数 144人	管内公園清掃、緑のカーテン作り講習会、看板撤去パトロール、不法投棄監視パトロール、施設見学会、普及啓発活動、春の板橋クリーン作戦、秋の板橋クリーン作戦、ポイ捨て防止キャンペーン
		富士見地区 参加総数 2,104人	春の寄せ植え講習会、富士見まつり（環境啓発）、施設見学会、緑化推進作戦、富士見あさがおガーデン、富士見あさがおフォトコンテスト、サツキの植栽、春の板橋クリーン作戦、秋の板橋クリーン作戦、ポイ捨て防止キャンペーン
		大谷口地区 参加総数 1,619人	緑のカーテン作り講習会、クリーンデー（地域清掃・違反広告物撤去）、環境施設見学研修、大谷口地区フェスティバル
		常盤台地区 参加総数 1,333人	環境施設見学研修会、常盤台桜まつり、春の板橋クリーン作戦、秋の板橋クリーン作戦、ポイ捨て防止キャンペーン
		清水地区 参加総数 742人	あじさいウィーク、子ども環境教育（志一小、志三小）、緑のカーテン普及事業、環境教育活動、清水地区環境保全活動、春の板橋クリーン作戦、秋の板橋クリーン作戦
		志村坂上地区 参加総数 1,335人	ごみゼロ運動、緑のカーテンづくり、環境施設見学会、環境ミニ教室（講習会）、環境・緑化研修会、桜まつり、スポーツ大会（環境）、春の板橋クリーン作戦、秋の板橋クリーン作戦、ポイ捨て防止キャンペーン
		中台地区 参加総数 1,442人	緑のカーテン講習会、環境施設見学、環境講演会、環境啓発活動、春の板橋クリーン作戦、秋の板橋クリーン作戦

		蓮根地区 参加総数 3,459人	蓮根駅前花壇維持管理活動、朝の一掃運動、緑のカーテン、花の展覧会検討会、瓶・缶収集活動、桜まつり、環境行動委員会研修、春の板橋クリーン作戦、秋の板橋クリーン作戦、ポイ捨て防止キャンペーン
		舟渡地区 参加総数 678人	舟渡地区クリーン作戦、荒川土手クリーン作戦、環境意識啓発キャンペーン、桜まつり（緑化普及啓発活動・クリーン作戦）、植樹会、ポイ捨て防止キャンペーン
		前野地区 参加総数 1,204人	環境講演会、緑のカーテン講習会、環境施設見学会、地域清掃活動、桜まつり（環境・リサイクル）、ガーデニング講習会、春の板橋クリーン作戦、秋の板橋クリーン作戦、ポイ捨て防止キャンペーン
		桜川地区 参加総数 518人	緑化意識啓発事業、春の板橋クリーン作戦、秋の板橋クリーン作戦、ポイ捨て防止キャンペーン
		下赤塚地区 参加総数 678人	環境行動委員研修会、バス停禁煙キャンペーン、赤塚梅まつり（環境活動）、子どもまつり（環境ゲームコーナー等）、花いっぱい運動
		成増地区 参加総数 468人	視察研修会、赤塚梅まつり、春の板橋クリーン作戦、秋の板橋クリーン作戦、ポイ捨て防止キャンペーン
		徳丸地区 参加総数 612人	環境啓発活動、環境啓発ポスターコンクール、地域清掃活動、赤塚梅まつり（環境活動）、桜まつり、ポイ捨て防止キャンペーン
		高島平地区 参加総数 871人	リサイクル工作教室、高島平まつり（緑化啓発）、エコエコリサイクルまつり、環境研修会（施設見学）、地域清掃活動（高二中、高二小、高一中、高一小、新河岸小）
騒音計等の貸出	年間	—	騒音計 4台 延貸出回数 37回 検定済騒音計・振動計及び検査済記録計一式 延貸出回数 24回
放射線測定機器 (簡易型)の貸出	年間	—	放射線測定機器 2台 延貸出回数 5回

環境なんでも見本市	2月1日～ 2月29日正午	Web開催	Web開催 出展数 41団体(Web) 参加者 延1,569回(Web)
	2月1日～ 2月29日正午	エコポリスセンター	エコポリスセンター館内展示 出展数 48団体 参加者 延556人
	2月24日～ 2月25日	エコポリスセンター	ワークショップ 出展数 11団体 参加者 延391人 交流会参加者数 16団体26人(スタッフ含)
エコライフフェア (夏)	6月1日～ 6月30日	Web開催	Web開催 出展数 19団体(Web) 参加者 延1,643回(Web)
	6月3日～ 6月18日	無印良品 板橋南町22	無印良品展示 出展数 11団体 参加者 延705人
	6月18日	無印良品 板橋南町22	ワークショップ 出展数 6団体 参加者 延147人
緑のカーテン (募集) (展示)	5月27日	エコポリスセンター	ア 緑のカーテン講習会 エコポリスセンター育成講習会 参加者 31人
	4月24日～ 5月27日	各地域センター	イ 地区環境行動委員会等主催育成講習会 応募数 7件
	8月4日～ 10月10日	Web開催	ウ 緑のカーテンフォトキャンペーン 参加者 延3人
	7月15日～ 9月25日	エコポリスセンター	エ 緑のカーテンアートコンテスト 応募件数 絵日記部門 111件 フリースタイル部門 367件 計478件
	12月20日～ 1月27日		表彰件数 22点(各11点)
4月1日～ 3月31日	郵送	オ 緑のカーテン町ぐるみで広げようプロジェクト 登録人数 157人	

(2) 環境監視事業（常時測定室と測定項目）

◎：測定中

事業名	測定室名	種別	二酸化硫黄 SO ₂	オキシダント Ox	浮遊粒子状物質 SPM	窒素酸化物 NO NO ₂	一酸化炭素 CO	微小粒子状物質 PM2.5	騒音 NL	気象	
										風向 風速	温度 湿度
板橋区環境監視システム	赤塚溜池公園	一般	-	◎	◎	◎	-	-	-	-	-
	舟渡小学校	一般	-	-	-	-	-	-	-	◎	◎
	北野小学校	一般	-	◎	-	-	-	-	-	◎	◎
	上板橋小学校	一般	-	◎	◎	◎	-	-	-	◎	-
		沿道	-	-	-	◎	-	-	◎	-	-
	三園	沿道	◎	-	◎	◎	◎	-	◎	-	-
相生町	沿道	-	-	◎	◎	-	◎	◎	-	-	

※ 板橋区の大气環境は、二酸化窒素、浮遊粒子状物質等の大气汚染物質については環境基準を達成し、さらに減少傾向にある等、広域的な監視では改善傾向にあることから、固定測定室による監視体制を見直し、舟渡小学校、北野小学校の両測定室に設置されている測定機器は更新せず、順次廃止することとしている。

(3) 各種環境（公害）調査

実施調査名	調査場所	調査項目	調査回数又は期間
大気等の環境汚染	浮遊粒子状物質調査 北野小学校 舟渡小学校 板橋第八小学校	総粉じん量 イオン類 重金属 アスベスト	年2回
		炭素成分 ベンゾ[a]ピレン その他	年2回
	有害化学物質調査 同上	トリクロロエチレン テトラクロロエチレン ベンゼン ジクロロメタン	年2回
水辺ふれあい事業	水質汚濁調査 河川（4河川） 荒川 新河岸川 白子川 石神井川 池（3池） 浮間ヶ池 赤塚溜池 見次公園池	pH 溶存酸素、 BOD等11項目	月1回 （9月、2月以外）
	水質汚濁総合調査 （河川流域協議会による縦断調査） 河川（3河川） 新河岸川 白子川 石神井川	pH 溶存酸素 シアン 鉛等27項目	年2回 （9月、2月）
	河川流量調査 河川（2河川） 白子川・石神井川	水深 流速	年2回 （9月、2月）
	地下水水質調査 区内15地点 （井戸8地点、湧水7地点）	重金属 有機塩素系溶剤 pH等14項目	年1回
	湧水量調査 区内4地点	湧水量	月1回
自動車公害調査	要請限度調査 区内8地点	騒音 振動 交通量	年1回
	常時監視 区内6区間（6地点）	自動車騒音の分布	年1回

(4) 工場等公害対策事業

事業名	実施時期	実施件数	点検等内容
悪臭規制	年5回 5月～1月	5件	工場等の臭気調査、指導
燃料規制	1月～2月	5件	硫黄酸化物対策として、重油等の燃料を1日300ℓ以上使用する工場等の調査、指導
夜間監視	年21回 4月～3月	183件	夜間作業実施工場、深夜営業事業所等の調査、監視、指導及び夜間時間帯に係る苦情処理
化学物質対策	4月～3月	100件	都環境確保条例に基づく、適正管理化学物質の使用量等報告書及び化学物質管理方法書の受理、指導
土壌汚染対策	4月～3月	147件	都環境確保条例、区要綱に基づく、土壌汚染に係る報告書等の受理及び指導
アスベスト等 飛散防止対策	4月～3月	3,930件 (事前調査 結果報告) 674件 (立入検査)	建築物等の解体工事に伴うアスベスト等の飛散防止対策の徹底及び近隣住民の不安解消等を図る事前周知の推進、指導
放射線対策	4月～3月	12日 (測定日数)	空間放射線量の測定を板橋区役所正面玄関付近で毎月1日(1日が土日祝の場合は、翌営業日)に実施 年間平均 0.07マイクロシーベルト/時

(5) 快適環境の推進

事業名	内容
都市の水循環回復事業	雨水貯留タンク設置補助 11個
自然との共生事業	石神井川生物調査 年1回 (白子川・石神井川の生物調査を隔年で交互に実施) カラスの巣撤去 0件 卵、ヒナの撤去 0件 ハクビシン等被害対策 箱わな設置 42件 ハクビシン等捕獲数 14頭 ビオトープの維持管理 (ボランティアとの協働による管理) 自然・いきものアルバム事業 (区民参加による自然探索事業) 調査期間 3月25日から4月23日 報告件数 238件
低公害自動車普及促進	庁有車の運行 全庁有車113台 うち電気自動車 1台 うち天然ガス自動車 1台 うちハイブリッド自動車 18台 うち指定低公害車 60台
いたばし環境 アクションポイント事業	【家庭部門】 参加登録者数 873者 内参加者数(結果報告書提出者) 583者 【事業所部門】 参加登録者数 13者 内参加者数(結果報告書提出者) 4者 【CO2削減量/CO2削減目標値】 121(t-CO2/年)/117(t-CO2/年)

(6) 板橋区環境基本計画の推進

事業名	概要
環境白書の発行	本編 60部 概要版 47部

2. 工場認可状況

申請別	件数
合計	10
設置認可	7
変更認可	3

3. 公害関係諸届受付状況

区分	合計	騒音規制法				振動規制法				東京都環境確保条例諸届
		特定施設届			特定建設作業実施届	特定施設届			特定建設作業実施届	
		設置・変更	使用全廃	その他		設置・変更	使用全廃	その他		
	1,203	8	14	37	399	5	14	31	258	437

4. 公害に係る相談受付件数

相談種別	件数
合計	489
法条例・規制指導の相談	0
環境についての相談	4
建設工事についての相談	8
大規模建築物等指導に関する相談	118
電波障害に関する相談	1
土壌汚染に関する相談	348
アスベストに関する相談	2
焼却に関する相談	0
その他の相談	8

5. 公害関係苦情・陳情受付処理状況（公害種別・用途地域別）

公害種別		地域別	用途地域別														
			合計	第一種低層住居専用	第一種中高層住居専用	第二種中高層住居専用	第一種住居	第二種住居	準住居	近隣商業	商業	準工業（二特）	準工業	工業（一特）	工業（都市型）	工業専用（都市型）	工業専用
発生源別	合計	255	3	60	0	40	12	3	44	36	1	48	4	2	0	0	2
	工場	14	0	0	0	1	0	0	1	0	1	8	1	2	0	0	0
	指定作業場	9	0	3	0	0	0	0	4	1	0	1	0	0	0	0	0
	建設作業	160	2	43	0	28	10	3	18	24	0	29	2	0	0	0	1
	一般	72	1	14	0	11	2	0	21	11	0	10	1	0	0	0	1
現象別	合計	270	3	54	0	44	13	2	49	39	2	57	5	1	0	0	1
	ばい煙	4	0	0	0	2	0	0	1	0	0	1	0	0	0	0	0
	粉じん	25	1	2	0	4	2	1	6	3	1	5	0	0	0	0	0
	有害ガス	0	0	0	0	0	0	0	0	0	0	0	0	0	0	0	0
	悪臭	29	0	7	0	3	1	0	7	4	0	7	0	0	0	0	0
	汚水	0	0	0	0	0	0	0	0	0	0	0	0	0	0	0	0
	騒音	149	1	28	0	22	10	0	27	23	1	30	5	1	0	0	1
	(カラオケ)	(4)	(0)	(0)	(0)	(1)	(0)	(0)	(1)	(1)	(0)	(1)	(0)	(0)	(0)	(0)	(0)
	振動	51	1	13	0	11	0	1	8	6	0	11	0	0	0	0	0
	地盤沈下	0	0	0	0	0	0	0	0	0	0	0	0	0	0	0	0
	土壤汚染	0	0	0	0	0	0	0	0	0	0	0	0	0	0	0	0
	その他	12	0	4	0	2	0	0	0	3	0	3	0	0	0	0	0

※ 一発生源につき、複数の現象別を計上する場合があるため、発生源別の計と現象別の計は一致しない。

※ カラオケの（）の数は、騒音の内数

6. エコポリスセンター管理運営

(1) 利用状況

来館者数 (人)	視察 (件)			マスコミの取材 (件)		会員登録	
	行政	教育	企業等	テレビ ラジオ	新聞 雑誌等	個人会員	団体会員
137,610	9	56	0	1	0	10,926	19

※ 視察内容は館内見学、連携協議、事業協力、情報交換等

(2) 環境情報資料室

	合計	書籍	資料	雑誌	ビデオ
蔵書点数	9,068	5,051	3,830	82	105
貸出点数	589	466	0	114	9

(3) 事業

事業名	概要 (名)			
ア 環境イベント・環境啓発事業	計	190	参加者計	30,384
(ア) エコアクション9	実施回数	45	参加者	2,402
(イ) 緑のカーテン普及 (カーテンコンテスト等)	実施回数	5	参加者	638
(ウ) 環境イベント (主催：夏休み合同スタンプラリー等)	実施回数	46	参加者	2,594
(エ) 環境イベント (出展：板橋農業まつり等)	実施回数	19	参加者	4,951
(オ) 環境啓発 (館内展示等)	実施回数	56	参加者	14,762
(カ) 環境なんでも見本市 (展示・Web)	実施回数	1	参加者	2,151
(ク) (ワークショップ)	実施回数	11	参加者	391
(キ) エコライフフェア夏 (展示・Web)	実施回数	1	参加者	2,348
(ク) (ワークショップ)	実施回数	6	参加者	147
イ 環境学習事業	計	258	参加者計	5,413
(ア) 講師派遣 (出前授業等)	実施回数	104	参加者	3,173
(イ) かんきょう観察	実施回数	6	参加者	203
(ウ) 環境教育相互支援制度に基づく事業	実施回数	55	参加者	556
(エ) 一般対象講座 (館内学習等)	実施回数	52	参加者	1,007
(オ) 子ども対象講座 (板橋グローブクラブ等)	実施回数	41	参加者	474
ウ 指導者養成事業	計	19	参加者計	243
(ア) 教員研修	実施回数	1	参加者	21
(イ) 保育士研修	実施回数	2	参加者	59
(ウ) 児童館職員研修	実施回数	1	参加者	13
(エ) 環境学習指導者養成事業 (板橋エコみらい塾)	実施回数	15	参加者	150
エ 個人・団体・企業の育成支援事業	計	178	参加者計	884
(ア) エコライフサポーター導入事業	実施回数	58	参加者	103
(イ) エコポリ・ゼミナール	実施回数	1	参加者	66
(ウ) 情報共有の場・情報発信事業	実施回数	106	参加者	551
(エ) 児童・生徒・学生・企業などの 育成・支援事業	実施回数	13	参加者	164

7. 熱帯環境植物館管理運営

(1) 入館者数

入館者数 (人)	134,317
-------------	---------

(2) 企画展示等

事業名	開催期間	入館者数 (人)
春休み特別展 体感水族館	4月1日～4月9日	4,406
フェアトレード展	4月11日～4月23日	3,572
春らんらん展	4月25日～5月7日	8,346
育てよう広めよう緑①	5月9日～5月21日	3,375
見る見わかる展	5月23日～6月25日	10,032
東南アジアのおかし展 ～パンダンリーフがすごい！～	6月27日～7月9日	3,107
夏休み特別展 「熱帯の昆虫と食虫植物」	7月11日～8月27日	22,906
生きものと法律展	8月29日～9月10日	4,083
コケ展	9月12日～10月1日	13,893
世界のゴキブリ展	10月3日～10月15日	3,707
エイ展	10月17日～11月12日	7,901
サステイナブルファッションって何？	11月14日～11月26日	4,133
クリスマス展	11月28日～12月24日	7,281
エコ展	12月26日～12月27日	496
ラン展	1月3日～1月14日	5,819
育てよう広めよう緑②	1月16日～1月28日	4,094
熱帯雨林展	1月30日～2月25日	11,469
防災フェア	2月27日～3月10日	4,633
春休み特別展 体感水族館	3月12日～3月31日	11,064

(3) 各種イベント等

種別	実施回数	参加者数 (人)
講習会・講演会	23	519
音楽会	2	110
その他イベント	442	15,615

8. 集団回収事業

(1) 集団回収登録団体数等

区分	実績
登録団体数	896 (実践団体数 873) (うち小学校18校、中学校2校)
登録世帯数	270,493 (実践世帯数 265,920)
1 団体年間平均回収量 (kg)	11,945.8
1 世帯年間平均回収量 (kg)	39.2

(2) 集団回収品目別回収量

品目	回収量 (kg)	
合計	10,428,761	
紙類	小計	10,038,486
	新聞	2,839,090
	雑誌	2,793,070
	段ボール	4,403,490
	紙パック	2,836
	その他古紙	0
金属	小計	188,086
	鉄類	24,915
	アルミ類	163,171
	その他金属	0
布類	202,189	
びん類	0	
その他	0	

9. 資源循環型清掃事業の推進

(1) ごみの収集・運搬実績

合計 (t)	分別収集 (t)					持込等 (t)
	可燃	不燃	資源	粗大	小計	
144,386	93,933	2,513	13,520	4,570	114,536	29,850

※ 持込等は、事業者等が清掃工場へ直接持ち込んだ持込ごみと転居廃棄物の合計量である。

※ 持込等は、複数の区のごみが混載されているため、23区の一般廃棄物処理実績報告書等を用い、按分により、板橋区内で排出されたごみ量を推計したものである。

※ 資源は集積所から回収した古紙・びん・缶・ペットボトル・トレイ・ボトルであり、紙パック等拠点回収分は含まない。

※ 粗大ごみは、西台粗大ごみセンターにおける使用済小型家電のピックアップ回収量を含む。

(2) 主な粗大ごみ収集実績

順位	品名	個数
1	箱物家具	62,504
2	布団	57,533
3	いす	33,277
4	衣装箱	26,673
5	敷物	24,237

(3) し尿収集・運搬実績

戸数	収集量 (kl)
30	41.86

※ 戸数及び収集量は、豊島区 (1戸)、北区 (7戸)、板橋区 (22戸)の合計である。

(4) ごみ集積所

箇所数	25,600
-----	--------

(5) 清掃車稼働状況

区分	実績
直営車延べ稼働台数	7,870
雇上車延べ稼働台数	24,908

※ 雇上車稼働台数は可燃・不燃ごみ及びし尿収集に係る雇上車の合計数である。

(6) 不法投棄処理

個数	2,536
----	-------

(7) 下水道未普及地域設置浄化槽汚泥収集運搬件数

件数	10
----	----

(8) 動物死体処理

処理区分	処理件数	種別		
		猫	犬	その他
合計	538	345	48	145
届出分	532	340	48	144
都道分	6	5	0	1

(9) 事業用大規模建築物排出指導

立入件数	178
------	-----

(10) 大規模建築物保管場所完了検査

件数	74
----	----

(11) 有料ごみ処理券交付

券種	交付枚数
事業系	742,854
粗大	1,289,006

(12) 防鳥ネットの貸出し

件数	2,093
----	-------

(13) 高齢者等の戸別収集

戸数	908
----	-----

(14) 清掃従事職員研修実績

実施主体	実施回数	受講人員
東京二十三区清掃協議会	0	0
特別区研修所	9	23
板橋区	14	287

10. 資源回収事業

(1) 回収事業名及び回収拠点数

事業名	概要
ア びん・缶・古紙・ペットボトル分別回収	集積所数 25,600
イ 紙パック拠点回収	回収拠点数 229
ウ 廃乾電池拠点回収	回収拠点数 252
エ 食品用トレイ・ボトル容器拠点回収	回収拠点数 86
オ 廃食用油拠点回収	回収拠点数 12
カ 古布・古着拠点回収	回収拠点数 14
キ 使用済小型家電拠点回収	回収拠点数 13
ク 食品用トレイ・ボトル容器モデル回収	集積所数 46 大規模マンション数 174

(2) びん・缶等分別回収品目別資源化量

資源化実績 (kg)	
合計	13,005,522
アルミ缶	1,004,350
スチール缶	476,470
生きびん	155,313
雑びん	3,679,720
新聞	796,259
雑誌	1,277,487
段ボール	3,071,313
その他古紙	127,620
ペットボトル	2,416,990

- ※ アルミ缶・スチール缶・生きびん・雑びん・ペットボトルは区施設回収分を含む。
 ※ 「その他古紙」とは、「紙パック」、「紙箱・紙袋・OA用紙」を指す。

(3) 拠点回収品目別資源化量

資源化実績 (kg)	
合計	253,932
紙パック	34,000
廃乾電池	48,340
食品用トレイ	9,300
ボトル容器	9,900
廃食用油	5,589
古布・古着	139,184
使用済小型家電	7,619

(4) 使用済小型家電ピックアップ回収資源化量 423,499kg

(5) 食品用トレイ・ボトル容器モデル回収資源化量
食品用トレイ 7,704kg ボトル容器 11,361kg

(6) 不燃ごみ資源化量 2,512,949kg

都市整備部

1. 都市計画関係

区 分	件 数
相談・指導	534
生産緑地等問合せ	172

2. 都市計画審議会開催状況

区 分	開催回数
審 議 会	3

3. 国土法・公払法関係

区 分	件 数
相談・指導	447
届出書の受理	28

4. 開発行為関係

区 分	件 数
許可(協議等含)	22
相談・指導	3,481

5. 宅地造成等規制法関係

区 分	件 数
許可(協議等含)	6
相談・指導	1,276

6. 「土地区画整理事業を施行すべき区域」に関する都市計画法第53条に基づく許可

区 分	件 数
許 可	44
相談・指導	504

7. 赤塚地区のまちづくり

区 分	回
区画整理事業実現の検討	0

8. 雨水流出抑制指導

区 分	件 数
協議（届出）	58
相談・指導	1,308

9. 建築審査会開催状況

区 分	開催回数	同意案件（件）	審査請求（件）	裁決（件）
審査会	4	5	0	0

10. 建築紛争の予防と調整

区 分	件 数
標識設置届	130

区 分	紛争内容	件 数	調 整 結 果				開催回数
			完結	打切	継続	調整辞退	
建築紛争調整委員会による調整	日照等	0	0	0	0	0	0
職 員 に よ る 調 整	日照等	6	0	0	6	0	0

※ 日照等には、電波障害・風害・工事公害等の調整内容も含まれる。

11. 都市計画道路・公園関係

事務内容	53条許可	65条許可	相談・指導
件 数	59	0	1,590

12. 地区計画関係

区 分	件 数
地区計画区域内の届出	256
相談 ・ 指導	3,872

13. 用途地域等問合せ件数

件数
14,400

14. コミュニティバス関係

区 分	路線数	利用者数
コミュニティバス運行	1	113,061

15. 景観計画関係

区 分	件数・回数
景 観 審 議 会 開 催	審議会 2 部 会 2
景 観 計 画 の 事 前 協 議	225
景観計画の届出(変更届含む)	240
景 観 ア ド バ イ ザ ー 協 議	69
相 談 ・ 指 導	6,092

16. 板橋区都市づくり推進条例関係

区 分	件数・回数
大規模土地取引行為の届出	11
大規模土地利用構想の届出	1
承認まちづくり協議会	4
協 議 状 況 の 報 告	13
相 談 ・ 指 導	432

17. 大規模及び小規模住戸が集合する建築物等の指導

区 分	件 数	
大規模建築物等	申出書提出	38
	準指導提出	88
小規模住戸が集合する建築物計画書提出	23	
相 談 ・ 指 導	5,385	

18. 細街路の拡幅・指導状況

拡幅協議申請 (件)	拡幅整備工事 (件)	拡幅整備延長 (m)	工作物移設工事等助成 (件)
253	131	1,987	23

19. 沿道地区計画関係

事務内容	沿道地区計画区域内の届出	騒音調査申込受付	防音工事助成申込受付	相談・指導
件 数	44	1	0	1,900

20. 木造住宅耐震化推進事業関係

耐震診断助成 (件)	86
耐震計画等助成 (件)	14
耐震補強工事助成 (件)	3
除却工事助成 (件)	56
特定地域での建替え工事助成 (件)	8
耐震シェルター等設置工事助成 (件)	0

21. 耐震調査助成 (非木造) 関係

相 談 会 (回)	2
耐震診断助成 (件)	4
耐震補強設計助成 (件)	1
耐震改修工事等助成 (件)	2
耐震アドバイザー派遣 (件)	4

22. 建築物確認等申請件数

(1) 区

ア 構造別確認関係

構造別申請受付件数	総 数	木 造	鉄骨鉄筋	鉄筋	鉄骨造	コンクリート	その他
			コンクリート造	コンクリート造		ブロック造	
合 計	24	8	0	11	4	0	1
確 認 申 請	13	8	0	2	2	0	1
計 画 通 知	11	0	0	9	2	0	0

イ 確認申請・計画通知関係

種 別		総 数	建築物	建築設備	工作物
確 認	確 認 申 請	13	13	0	0
	確 認	14	14	0	0
	確 認 (計 画 変 更)	1	0	1	0
	中 間 検 査 合 格 証 交 付	4	4	0	0
	検 査 済 証 交 付	10	10	0	0
計 画 通 知	計 画 通 知	22	11	11	0
	適 合 通 知	22	11	11	0
	適 合 通 知 (計 画 変 更)	4	4	0	0
	中 間 検 査 合 格 証 交 付	3	3	0	0
	検 査 済 証 交 付	18	9	9	0

ウ 仮使用認定関係

種 別	総 数	建築物	建築設備	工作物
仮 使 用 認 定	1	1	0	0

(2) 指定確認検査機関

ア 構造別確認関係

構造別確認件数	総 数	木 造	鉄骨鉄筋	鉄筋	鉄骨造	コンクリート	その他
			コンクリート造	コンクリート造		ブロック造	
確 認	1,248	938	0	118	191	1	0

イ 確認件数関係

種 別	総 数	建築物	建築設備	工作物
確 認	1,449	1,248	182	19
確 認（計画変更）	237	235	0	2
中間検査合格証交付	699	699	0	0
検 査 済 証 交 付	1,352	1,168	170	14

23. 建築関係諸証明取扱状況

合 計	住宅家屋証明	確認済証明	道路位置証明	建築計画概要書
17,219	2,115	6,260	3,409	5,435

24. 福祉のまちづくり協議件数

協 議
46

25. 違反建築物処理状況

区分	合計	住宅	併用住宅	共同住宅	併用共同住宅	その他
合 計	8	2	0	1	0	5
処理済	7	1	0	1	0	5
処理中	1	1	0	0	0	0

26. 一斉公開違反建築パトロール実施状況

令和5年10月15日～21日の期間		
建築工事現場等の点検件数 7		
違反建築物件数 0		
事項別違反件数	無確認建築	0
	道路関係違反	0
	建ぺい率違反	0
	高さ斜線違反	0
	用途変更	0
	その他	0
確認表示未掲示建築工事現場件数 5		
是正指導件数	合計	0
	工事施行停止	0
	使用禁止	0
	その他	0

27. がけ・よう壁及びブロック塀の指導状況

(1) がけ・よう壁相談等

区分	相談	現場調査	文書による指導	改善済
件数	46	27	680	8

(2) がけ・よう壁安全対策

区分	助成		改修専門家派遣
	新築・築造替え	補強	
件数	1	0	2

(3) ブロック塀

区分	現場調査	文書による指導	撤去工事費助成
件数	248	683	37

28. 老朽建築物等の指導件数

区 分	相 談	現場調査	文書指導
家 屋	27	27	9
樹木・その他	83	83	17

29. 老朽建築物等対策

区 分	件数・回数
老朽建築物等対策協議会	3 回
緊急安全対策工事	2 件
専 門 家 派 遣	1 回
除 却 費 助 成	2 件
所 有 者 等 調 査	3 件

30. 道路関係取扱状況

区 分	件 数	延 長
合 計	10,032	—
指 定		
建築基準法第42条第1項第4号	0	0.00 m
建築基準法第42条第1項第5号	2	33.45 m
取 消 し	6	143.44 m
変 更	2	6.89 m
相 談 件 数	10,022	—

31. 定期報告取扱件数

(1) 特定建築物定期調査報告取扱件数

用 途	件 数
合 計	169
集会場・旅館・ホテル等	14
店舗・飲食店・事務所等	112
共 同 住 宅	28
共同住宅との複合建築物	15

(2) 建築設備定期報告取扱件数

区 分	建物件数	定期報告件数
合 計	1,930	3,216
建築設備（建物）	1,930	-
換 気 設 備	-	607
排 煙 設 備	-	37
非 常 照 明 設 備	-	1,904
給 排 水 設 備	-	668

(3) 昇降機定期報告取扱件数

合 計	小荷物専用昇降機	エレベーター	エスカレーター
4,743	147	4,547	49

(4) 防火設備定期報告取扱件数

区 分	件 数
防 火 設 備	817

32. 建設リサイクル法による届出（通知）件数

区 分	件 数
合 計	1,153
届 出	977
通 知	176

33. エネルギーの使用の合理化に関する法律による届出件数

区 分	件 数
届 出	156

34. 長期優良住宅認定件数

区 分	件 数
認 定	143
変更認定	43
承 認	2

35. 低炭素建築物認定件数

区 分	件 数
認 定	21
変更認定	4

36. 住宅対策審議会

区 分	審議会	専門部会
開 催	0	0

37. 公共住宅募集

(1) 区営住宅募集

区 分	募集戸数	申込者数	倍 率	募集年月日
あ き 家	12	68	5.7	令和5年5月22日～5月29日

(2) 特定区営住宅募集

区 分	募集戸数	申込者数	倍 率	募集年月日
あ き 家 合 計	6	207	34.5	令和6年2月26日～3月4日
単 身 者 向	3	145	48.3	
単身車いす使用者向	1	6	6.0	
家族向 (2人以上)	2	56	28.0	
家族向 (3人以上)	0	0	0.0	

(3) 高齢者住宅募集

区 分	募集戸数	申込者数	倍 率	募集年月日
あ き 家 合 計	12	106	8.8	令和5年5月22日～5月29日
単 身 者 向	5	97	19.4	
世 帯 向	7	9	1.3	

(4) 改良住宅募集

区 分	募集戸数	申込者数	倍 率	募集年月日
あ き 家 合 計	3	108	36.0	令和5年5月22日～5月29日
1 人 ～ 2 人 向	2	71	35.5	
2 人 以 上 向	1	37	37.0	

(5) 都営住宅等募集

ア 都営住宅等公募申込用紙配布数

区 分	配 布 数
あ き 家 (5月)	3,344
ポ イ ン ト 方 式 (8月)	1,549
単 身 者 向 ・ シ ル ハ ー ヒ ョ ー (8月)	2,383
あ き 家 (11月)	3,347
ポ イ ン ト 方 式 (2月)	1,622
単 身 者 向 ・ シ ル ハ ー ヒ ョ ー (2月)	2,431

イ 都営住宅地元公募事務

区 分	募集戸数	申込者数	倍 率	募集年月日期間
あき家・1人～2人向	2	144	72.0	令和5年5月22日～5月29日
2人以上向	1	31	31.0	
2人以上向	1	14	14.0	
あき家・2人以上向	1	14	14.0	令和5年11月21日～11月28日
3人以上向	1	1	1.0	
3人以上向	1	10	10.0	

ウ UR賃貸住宅パンフレット配布実績

区 分	配布数	配布月日
U R 賃 貸 住 宅 高 優 賃 あ き 家	8	毎月13日～26日

※UR賃貸住宅パンフレットは、令和5年12月をもって窓口配布が終了した。

38. 住宅情報ネットワーク

区 分	件 数
成 約	1,343

39. マンション対策

区 分	回数	開 催 日	会 場	入場者数
マンション居住者交流会	1	令和5年12月16日	マンション管理計画 認定マンション共用部	14人
マンション個別相談会	1	令和6年2月17日	板橋区役所本庁舎	8組
マンション管理セミナー	1	令和6年2月17日	板橋区役所本庁舎	26人

40. 区営住宅

団 地 名	戸 数	移管・竣工年月日
合 計	12団地 595戸	
常盤台四丁目第2アパート	24	平成5年4月1日
徳丸一丁目アパート	20	平成5年4月1日
赤塚三丁目アパート	31	平成6年4月1日
徳丸二丁目第2アパート	28	平成6年4月1日
舟渡二丁目第3アパート	50	平成7年4月1日
南常盤台二丁目アパート	32	平成9年2月1日
高島平七丁目アパート	88	平成10年2月1日
舟渡一丁目第2アパート	31	平成11年2月1日
西台三丁目アパート	95	平成15年2月1日
前野町三丁目第2アパート	44	平成17年2月1日
小茂根一丁目住宅	66	令和2年10月15日竣工
志村坂下住宅	86	令和4年11月30日竣工

41. 高齢者住宅

住 宅 名	戸 数	開所年月
合 計	10住宅 245戸	
常盤台けやき苑	(単身) 19	平成4年3月
中台けやき苑	(単身) 28	平成4年4月
成増けやき苑	(単身) 9 (世帯) 19	平成5年10月
桜川けやき苑	(単身) 12 (世帯) 18	平成6年9月
小豆沢けやき苑	(単身) 20 (世帯) 10	平成7年5月
大谷口上町けやき苑	(単身・世帯) 23	平成16年5月
小 計	6住宅 158戸	
新蓮根 (U R)	(単身) 22 (世帯) 11	平成5年12月
蓮根三丁目第3 (都営)	(単身) 12 (世帯) 3	平成10年5月
西台一丁目3号棟 (都営)	(単身) 8 (世帯) 12	平成12年5月
西台一丁目5号棟 (都営)	(単身) 14 (世帯) 5	平成19年11月
小 計	4住宅 87戸	

42. 改良住宅

住 宅 名	戸 数	開所年月
合 計	4住宅 60戸	
や よ い 住 宅	10	平 成 16 年 3 月
か み ち ょ う 住 宅	21	平 成 19 年 3 月
か み ち ょ う 住 宅 二 号 館	27	平 成 21 年 3 月
か み ち ょ う 住 宅 三 号 館	2	平 成 21 年 3 月

まちづくり推進室

1. 不燃化促進関係

事務内容	助成件数	アドバイザー派遣	建替相談 チラシの配布
件数	1	0	1

2. 大谷口一丁目周辺地区木密地域不燃化特区事業関係

事務内容	説明会等の開催	まちづくり ニュースの配布	個別訪問	建替え相談 ・助成	測量調査(m)
件数・回数	6	5	21	12	370

3. 緊急避難路整備関係

区分	協定	整備
件数	1	1

4. 東武東上線沿線まちづくり関係（ときわ台・上板橋）

区分	件数・回数
ときわ台駅周辺地区まちづくり協議会 設立総会	1
上板橋駅北口周辺地区まちづくり協議会 設立総会	1
まちづくりニュースの配布（ときわ台駅周辺地区）	1
まちづくりニュースの配布（上板橋駅北口周辺地区）	1

5. 大山駅周辺地区のまちづくり

区 分	件数・回数
大山駅周辺地区まちづくりパネル展	1
大山駅東地区地区計画の変更に係る住民説明会	4
大山町ピッコロ・スクエア周辺地区市街地再開発準備組合 (総会・理事会等)	10
大山町ピッコロ・スクエア周辺地区市街地再開発組合 (総会・理事会等)	10
大山町クロスポイント周辺地区市街地再開発組合 (総会・理事会等)	17
まちづくりニュース等の配布	7
不燃化特区事業 建替相談・助成	3

6. 上板橋駅南口駅前地区のまちづくり

区 分	件数・回数
上板橋駅南口駅前東地区市街地再開発組合 (総会・理事会等)	20
上板橋駅南口駅前西地区市街地再開発準備組合 (総会・理事会等)	14

7. 板橋駅西口地区のまちづくり

区 分	件数・回数
板橋駅西口周辺地区まちづくり説明会	2
板橋駅西口地区市街地再開発組合 (総会・理事会等)	20
まちづくり説明動画公開	1

8. 高島平地域のまちづくり

区 分	件数・回数
まちづくり説明会	4
まちづくり連絡会	2
パブリックコメント	1
まちづくりニュースの配布	2
公共空間を活用した社会実験等の実施	2
地域防災啓発ブースの設置	2

土 木 部

1. 道路・公共溝渠管理関係

(1) 道路認定等関係

種 別	路 線 数	延 長 (m)	面 積 (m ²)
認 定	2	175	838
廃 止	2	135	243
区 域 変 更	19	30	473

(2) 道路用地取得状況

区 分	件 数	延 長 (m)	面 積 (m ²)
合 計	19	1,256	3,671
寄 付	6	193	165
無 償 供 用	1	27	50
譲 与	0	0	0
帰 属	5	604	2,172
所 管 換 え	5	425	1,278
交 換	2	7	6
買 収	0	0	0

※「譲与」とは、国や都から無償で譲り受けた道路用地をいう。

※「帰属」とは、都市計画法に基づく開発行為により、区で管理することになった道路用地をいう。

※「所管換え」とは、板橋区の他の部署から土木部に引き継がれた道路用地をいう。

(3) 財産処理

種 別	件 数
合 計	6
交 換	2
用 途 廃 止	4

2. 道路・公共溝渠占用関係

(1) 道路占用

種 別	数 量
電 柱 ・ 電 話 柱	26,039本
共 架 電 線	1,957,767m
地 下 管 路 ・ 地 下 電 線	1,710,966m
ガ ス 管	612,269m
電 柱 広 告 物	3,440枚
一 般 占 用 (突 出 含 む)	776件
配 電 塔	36基
電 話 ボ ッ ク ス	42基
公 共 溝 渠 使 用	29件
道 路 占 用 に 伴 う 指 導 及 び 調 査	5,720件

(2) 道路掘さく復旧

種 別	自 費		受 託	
	件 数	数 量(m ²)	件 数	数 量(m ²)
合 計	3,726	86,331	51	334
高 級 舗 装	723	19,399	4	29
中 級 舗 装	2,493	55,959	34	278
簡 易 舗 装	325	5,426	1	1
透 水 性 舗 装	185	5,547	12	26

(3) 各種証明関係 (減免を含む)

種 別	件 数
合 計	9,674
道 路 幅 員 証 明	89
道 路 境 界 確 認 証 明	9,585

(4) 道路占用工事調整

種 別	件 数
合 計	268
道路占用工事に伴う各企業との協議	235
道路改修工事に伴う協議	33

(5) 承認工事件数

種 別	件 数
合 計	285
自費工事承認	222
沿道掘さく承認	63

(6) 特殊車両通行関係

種 別	件 数
道路法及び車両制限令に基づく通行許可・協議・認定	965

(7) 屋外広告物許可

種 別	件 数	数 量
合 計	439	
広 告 塔	24	27基
広 告 板	317	1,712基
車 体 利 用 広 告	79	2,244台
小 型 広 告 板	4	5枚
電 柱 利 用	2	3,711枚
標 識 利 用	7	86枚
ア ー チ	2	4基
広 告 幕	1	2張
装 飾 街 路 灯	0	0基
ア ド バ ル ー ン	0	0個
はり紙・はり札等	1	13枚
バス・電車の車体利用 (長方形の枠を利用)	1	49枚
宣 伝 車	1	2台

(8) 違法看板・ポスター撤去実績

種 別	枚 数
合 計	22,462
立 看 板	2
は り 紙	12,365
は り 札	10,095
広 告 旗	0

3. 境界確定関係

(1) 境界確定

種 別	確定延長 (m)
合 計	12,824.61
境 界 確 定	10,856.49
境 界 確 認	1,968.12

(2) 道路台帳平面図整備

種 別	件 数	数 量
現況平面図調整・補正	3	242,909m ²
道 路 管 理 区 域 図	0	0m

(3) 建築確認に係る合議調査関係

種 別	件 数
建 築 確 認 に 係 る 道 路 等 の 調 査	9

(4) 地籍調査事業

地区名称	面積 (k m ²)	図根多角点設置	資料調査	地形・復元測量	街区調査立会
東新町二丁目	0.17	○	○	○	—

4. 道路監察関係

(1) 道路監察件数

管理区分 内 容		合 計	企業者	区道 管理	南部土木 サービス センター	北部土木 サービス センター	東京都	国	その他
合 計		967	80	7	215	209	42	30	384
道路 工事 関係	掘削・復旧状況	5	3	0	0	0	1	0	1
	施工方法等	14	10	0	0	0	0	0	4
	そ の 他	12	5	0	2	0	1	0	4
道路 の 異常	舗 装 状 況	78	6	1	21	26	3	1	20
	道路排水施設	36	0	0	9	20	0	2	5
	振 動	28	10	0	12	2	1	0	3
	陥 没	29	13	2	5	2	3	0	4
	附属物・占用物	66	13	3	13	8	3	4	22
道 路 清 掃		56	1	0	9	36	1	3	6
道 路 不 正 使 用 等		86	0	0	4	16	2	3	61
そ の 他		557	19	1	140	99	27	17	254

(2) 影響及び竣工立会い件数

合 計	施 工 者					
	水道局	下水道局	東京ガス	東京電力	NTT	その他
409	118	50	95	27	2	117

(3) 放置自動車撤去件数

件 数	0
-----	---

(4) 放置屋台撤去件数

件 数	0
-----	---

5. 自転車対策事業

(1) 有料自転車駐車場利用状況

駐車場名	種別		自転車利用		バイク利用		合計	
	定期 (件)	当日 (台)	定期 (件)	当日 (台)	定期 (件)	当日 (台)	定期 (件)	当日 (台)
合計	133,282	2,636,104	7,142	102,213	140,424	2,738,317		
浮間舟渡駅	2,558	45,482	302	5,679	2,860	51,161		
板橋駅・板橋駅西口	3,802	184,121	156	4,343	3,958	188,464		
新板橋駅前高架下	1,164	42,304	616	6,005	1,780	48,309		
板橋区役所前駅東・西・南・高架下	5,911	89,712	846	6,949	6,757	96,661		
板橋本町駅第1・第4	3,623	14,336	146	0	3,769	14,336		
大和町・YUMEパーク	0	120,561	0	1,876	0	122,437		
本蓮沼駅・本蓮沼駅第2・第3	2,478	59,637	41	564	2,519	60,201		
志村坂上駅・北	0	83,027	0	0	0	83,027		
志村三丁目駅第1～第5	10,113	208,928	369	7,718	10,482	216,646		
蓮根駅・北・蓮根三丁目	5,445	105,448	617	338	6,062	105,786		
西台駅高架下・東	3,500	60,568	273	3,934	3,773	64,502		
高島平駅第1・第2・東口・西口	14,944	250,562	510	11,486	15,454	262,048		
新高島平駅北・南	819	51,904	242	1,175	1,061	53,079		
高島陸橋交差点・西高島平駅前・南口	5,340	129,822	311	4,537	5,651	134,359		
下板橋駅第1・第2	845	56,390	261	1,046	1,106	57,436		
大山駅前・大山駅	4,041	124,304	235	4,886	4,276	129,190		
中板橋駅南口・北口・東	2,541	61,901	0	124	2,541	62,025		
ときわ台駅南口・北口第1～第4	12,161	144,419	498	3,056	12,659	147,475		
上板橋駅北・南口・東・西	8,732	43,153	121	0	8,853	43,153		
徳丸タウンブリッジ・東武練馬駅・東	4,881	81,157	354	7,400	5,235	88,557		
成増駅北口第1・第2・第4・第5・成増公園前	14,339	262,402	828	20,156	15,167	282,558		
成増駅南口・南口第2～第7・成増一丁目	15,045	248,047	320	10,185	15,365	258,232		
小竹向原駅・小竹向原駅南・北	11,000	167,919	96	756	11,096	168,675		

※駐車場名※印は、コイン式またはゲート式の料金負担延件数を含む。

※定期利用件数は、各月末の定期利用登録者数の積算。

※バイク利用は、排気量125ccを超えるものを含む。

(2) 放置自転車等の撤去等実績

駅名等	回数等	撤去回数		撤去台数		引渡台数		(内) 盗難		返還率		
		回数	合計	自転車	バイク	合計	自転車	バイク	合計	自転車	バイク	合計
合計	3,286	5,260	5,297	2,426	20	2,446	112	1	113	46.1%	54.1%	46.2%
板橋駅	93	131	131	60	0	60	2	0	2	45.8%	-	45.8%
浮間舟渡駅	62	33	33	12	0	12	0	0	0	36.4%	-	36.4%
新板橋駅	75	63	63	11	0	11	3	0	3	17.5%	-	17.5%
板橋区役所前駅	97	83	84	28	0	28	6	0	6	33.7%	0.0%	33.3%
板橋本町駅	99	305	305	181	0	181	3	0	3	59.3%	-	59.3%
本蓮沼駅	99	41	41	14	0	14	0	0	0	34.1%	-	34.1%
志村坂上駅	60	66	66	32	0	32	2	0	2	48.5%	-	48.5%
志村三丁目駅	99	74	74	43	0	43	2	0	2	58.1%	-	58.1%
蓮根駅	100	77	77	40	0	40	1	0	1	51.9%	-	51.9%
西台駅	137	262	264	162	2	164	4	0	4	61.8%	100.0%	62.1%
高島平駅	177	220	222	145	2	147	3	0	3	65.9%	100.0%	66.2%
新高島平駅	47	29	29	9	0	9	2	0	2	31.0%	-	31.0%
西高島平駅	47	24	24	12	0	12	1	0	1	50.0%	-	50.0%
下板橋駅	78	24	24	9	0	9	0	0	0	37.5%	-	37.5%
大山駅	342	473	474	238	1	239	8	0	8	50.3%	100.0%	50.4%
中板橋駅	166	134	134	54	0	54	4	0	4	40.3%	-	40.3%
ときわ台駅	358	395	399	226	2	228	4	0	4	57.2%	50.0%	57.1%
上板橋駅	358	737	737	444	0	444	12	0	12	60.2%	-	60.2%
東武練馬駅	100	117	117	52	0	52	5	0	5	44.4%	-	44.4%
下赤塚駅	241	241	242	128	1	129	1	0	1	53.1%	100.0%	53.3%
成増駅	338	422	422	208	0	208	9	0	9	49.3%	-	49.3%
小竹向原駅	113	108	108	50	0	50	4	0	4	46.3%	-	46.3%
自転車駐車場内	-	604	621	213	11	224	24	1	25	35.3%	64.7%	36.1%
放置禁止区域外	-	597	606	55	1	56	12	0	12	9.2%	11.1%	9.2%

※引渡台数は4月から翌3月までの台数であり、前年度の撤去分で4月以降に引き渡したものを含む。

※下赤塚駅、成増駅には、それぞれ地下鉄赤塚駅、地下鉄成増駅を含む。

6. 交通安全運動等実施状況

期 間	内 容	参 加 者 数 等
春季・秋季各10日間 (年 間)	春・秋の交通安全運動 街頭啓発 (幕舎) 交通安全区民大会 地域交通安全啓発イベント	160箇所 1,235人 13,150人
(年 間)	小学生交通安全教室 (自転車運転免許証交付)	2,326人
(年 間)	中学生交通安全教室 (交通事故再現体験)	2,693人
(年 間)	幼児交通安全教室	区立 36園
(年 間)	(保育園げんきっ子トラフィックスクール)	私立 10園 (実施回数46回)
10、11月	交通安全PR (区民まつり・農業まつり)	3,500人

7. 交通安全施設整備

種 別	数 量
道路反射鏡設置	6基
各種標識設置	1基
カラーロード舗装設置	372.7㎡
交差点及び坂路すべり止め	111.5㎡
各種防護柵設置	7.2m
視覚障害者誘導標設置	0箇所
自発光鋸設置	2基

8. 交通安全施設補修

種 別	件 数
道路反射鏡、各種標識等補修等	197

9. 街灯修理

内 容	件 数
街 灯 修 理	787

10. 道路工事状況

種 別	実 績
道路補修工事（一般舗装）	40,087 m ²
道路補修工事（透水性舗装）	5,715 m ²
橋りょう塗装	1 橋
橋りょう補修	8 橋

11. 道路維持工事

件 名	種 別	実 績
緊急維持工事	舗装補修	4,710.7m ²
	側溝補修	251.2m
	取付管補修	15か所
	集水桝補修	21か所
道路清掃委託	雨水桝浚渫（一般）	6,690か所
	雨水桝浚渫（浸透性）	141か所
	取付管浚渫	40か所
	街渠機械清掃	2,326km
	歩道清掃	245,490m ²

12. 私道整備助成

件 数	面積（m ² ）
10	1,271.7

13. 私道排水設備助成

件 数	延長（m）
4	83.1

14. 河川維持事業実施状況

事業名	実施期間	回数
河川投棄物回収	4月～3月	5

15. 樹木害虫駆除

処理箇所	薬剤散布件数
街路樹	6
公園	14

16. 空閑地適正管理指導

合計	雑草	樹木	ゴミ	その他	草刈機貸出件数
45	44	0	0	0	1

17. 公園用地取得状況

区分	箇所数	面積 (m ²)
土地開発公社用地買収 (買戻)	0	0

18. 公園等新增設改修

区分	新設	増設	改修
公園等	0	0	4

19. 公園特殊施設利用状況

施設名	件数
見次公園ポート場	1,798
水車公園茶室	620

20. こどもの池利用状況

運 営 施 設 数	利 用 人 員
15	5,865

21. 公園等施設利用状況

施 設 名	利 用 人 員
板橋（交通）公園	100,256
城北（交通）公園	116,181
こども動物園（本園）	370,638
こども動物園（分園）	196,492
水車公園	8,556
氷川つり堀公園	24,426
赤塚植物園	65,867

22. 保存樹木・樹林・竹林・生垣指定

分 類	指 定 数 量
保 存 樹 木	1,652本
保 存 樹 林	30,462.57㎡
保 存 竹 林	853.99㎡
保 存 生 垣	3,021.85m

23. 緑化指導

件 数	617
-----	-----

24. 民間施設緑化助成

種 類	接道部緑化助成					屋上緑化助成 (㎡)
	高木 (本)	中木 (本)	低木 (株)	生垣助成 (m)	ブロック等撤去 (㎡)	
数 量	1	2	23	0	0	0

25. 緑化啓発事業

(1) グリーンフェスタ

区 分	期 日	場 所	対 象	参加人員
グリーンフェスタ2023	5月13日～14日	赤塚植物園	区 民	1,994

(2) 展示会等

区 分	回 数	期 日	場 所	対 象	参加人員
展 示 会	6	4月～9月	赤塚植物園	区 民	2,179
講 習 会	9	5月～2月			176
観 察 会	7	6月～3月			70

26. 街路樹・歩道緑地帯

区 分	高木数 (本)	樹 種
街路樹・歩道緑地帯	8,653	ハナミズキほか

会 計 管 理 室

1. 公金取扱手数料

(1) 収納手数料

	件 数	金 額
合 計	2,099,881	52,866,403
銀 収	1,093,358	6,922,420
局 収	373,903	1,999,485
特 局 収	75	11,400
コ ン ビ ニ 収	554,195	37,498,230
モ バ イ ル レ ジ 収	8,664	1,033,824
電 子 マ ネ ー 収	53,615	3,934,590
ク レ ジ ッ ト 収	16,059	1,455,894
受 託 証 券 等 手 数 料	12	10,560

- ※ 銀 収 = 銀行、信用金庫、農業協同組合、信用組合等による収納
- 局 収 = ゆうちょ銀行・郵便局(都内、関東各県及び山梨県所在)による収納
- 特 局 収 = ゆうちょ銀行・郵便局による収納
- コ ン ビ ニ 収 = コンビニエンスストアによる収納
- モ バ イ ル レ ジ 収 = 携帯電話等を利用したインターネットバンキングによる収納
- 電 子 マ ネ ー 収 = 携帯電話等を利用した電子マネーによる収納
- ク レ ジ ッ ト 収 = 携帯電話等を利用したクレジットによる収納
- 受 託 証 券 等 手 数 料 = 有価証券の納付委託に関わる手数料

※ 電子マネー、クレジット収納は令和3年1月から運用を開始した。

(2) 支払手数料

	件 数	金 額
合 計	778,192	34,315,152
口座振替 (銀行等)	778,192	34,315,152
送金払 (小為替)	0	0

※ みずほ銀行口座振替分については、無料のため件数に含まれていない。

(3) その他手数料

	件 数	金 額
合 計	4,114	792,000
両 替 手 数 料	72	125,070
ペイジー口座振替受付手数料	4,042	666,930

※ ペイジー口座振替受付手数料 = 「ペイジーを利用した口座振替契約受付サービス」により、口座振替契約が成立した場合にかかる手数料

2. 支出命令書等執行状況

区 分	支 出 命 令 書 等						小 切 手 発 行 件 数
	件 数	執 行 内 訳					
		窓 口 払	口 座 払	払 込	歳 出 戻 入	そ の 他	
合 計	67,180	95	59,022	5,021	2,791	251	285
区 一 般 会 計	63,329	87	56,343	4,223	2,480	196	285
国民健康保険 事業特別会計	1,405	2	805	280	290	28	-
介護保険事業 特別会計	1,098	1	773	276	21	27	-
後期高齢者医療 事業特別会計	140	0	66	74	0	0	-
東武東上線 連続立体化事業 特別会計	25	1	23	1	0	0	-
雑 部 金 歳 入 還 付	1,183	4	1,012	167	-	0	-

※ 小切手発行件数については、会計の区別なく区総合として処理(区一般会計に記載)。

※ その他には、職員給与のシステム処理件数等が含まれる。

Ⅲ 執行機関

行政委員会及び委員事務局

- (1) 教育委員会事務局
- (2) 選挙管理委員会事務局
- (3) 農業委員会事務局
- (4) 監査委員事務局

教育委員会事務局

1. 教育委員会開催状況

種 別	回 数
合 計	24
定 例 会	22
臨 時 会	2

2. 議案・請願・陳情取扱状況

種 別	教育委員会に提出されたものの件数
合 計	40
議 案	39
請 願	1

3. 規則・訓令制定状況

種 別	合 計	内 訳		
		制 定	改 正	廃 止
規 則	15	0	15	0
訓 令	0	0	0	0

4. 告示状況

種 別	件 数
告示簿に登載されたもの	28

5. 教育懇談会等開催状況

種 別	回 数
保 護 者	2
中 学 生	0

6. 教育広報発行状況

号 数	発 行 月 日	発 行 部 数	主 要 記 事
111	4 月 15 日	146,000	令和6年度教育予算の概要をお知らせします いたばし地域クラブの参加者を募集します
112	9 月 4 日	37,500	GIGAスクール構想の実現をめざした授業 板橋区立小・中学校給食費補助金制度について
113	1 月 15 日	37,500	全国学力・学習状況調査の結果と今後の取組について これからの中学校部活動について説明会を開催します！

※111号は「広報いたばし」との合併号として発行。112号・113号は教育広報単独での発行。

7. 学校管理業務委託状況

種 別	件 数	種 別	件 数
学校警備業務委託	75校・1園	学校用務業務委託	41校(小28中12)・1園
学童擁護業務委託	154 か所	学校定期清掃委託	16校(小6中10)

8. 学校施設補修工事実施状況

(1) 緊急補修

(件数)

補修内容	計	校舎 (教室整備・ 損傷補修 壁・設備)	体育館 (屋根・ 設備 他)	給排水 (漏水・ 排水・ 詰り)	電気 (受変電・ 照明設備 改修他)	給食室 (リフト・ 給水・給湯 ・換気)	プール (給水管 改修他)	その他 (校庭・ 門扉他)
合計	4	3	0	0	0	1	0	0
小学校	3	2	0	0	0	1	0	0
中学校	1	1	0	0	0	0	0	0

(2) 一般補修 (定期検査によるもの及びその他小規模補修)

補修内容	計	校舎 (教室整備・ 損傷補修 壁・設備 塗装他)	体育館 (雨漏り・ 屋根・ ランプ・ 設備他)	給排水 (漏水・ 排水・ 詰り他)	電気 放送設備 (漏電・ 回路他)	給食室 (リフト・ 給排水・床 ・換気他)	プール (塗装・ ろ過機・ 給排水 他)	その他 (門・ 外柵・ 校庭他)
合計	357	111	39	62	12	36	39	58
小学校	217	76	23	32	3	21	31	31
中学校	140	35	16	30	9	15	8	27

(3) 年間計画による補修

補修内容	計	校舎 (外壁・ 屋上・ 内装・ 建具)	体育館 (床・ 塗装・ サッシ 等)	プール (塗装・ ろ過器・ 給排水)	校庭 (整地・ 排水 他)	給食室 (床・ 給排水・ ガス 等)	給排水 ・ガス (校舎・ 体育館 等)	電気 (校舎・ 体育館 放送設 備等)	既存校舎 改修 (建築・ 給排水・ 電気等)	その他 (門・ 外柵・ 塀等)
合計	162	55	11	1	10	14	4	45	13	9
小学校	110	35	11	1	8	8	4	28	6	9
中学校	52	20	0	0	2	6	0	17	7	0

9. 学校施設改築・改修工事実施状況

(校数)

工事内容	計	校改	舎築	校増	舎築	校増 (賃貸借)	舎築	長寿命 化修 改	校舎 トイレ 改修	外壁改修 ・屋上 防水工事
合計	13	1	0	0	3	1	1	1	7	
小学校	9	0	0	0	3	1	1	1	4	
中学校	4	1	0	0	0	0	0	0	3	

10. 児童・生徒数及び学級数（令和5年5月1日）

(1) 小学校・特別支援学校

学校名	学級数	児童数		特別支援教室	
				拠点校	巡回校
合 計	781 (39) (10)	23,345	[11,380]	(282)	
志 村 小	14 (3)	415	[182]	(23)	
志 村 第 一 小	12	368	[177]		
志 村 第 二 小	18	529	[262]		
志 村 第 三 小	16 (4)	458	[225]	(52)	
志 村 第 四 小	23	706	[334]		
志 村 第 五 小	15	437	[210]		
志 村 第 六 小	21 (4)	643	[307]	(26)	
前 野 小	18	553	[248]		
中 台 小	12 (4)	348	[170]	(31)	
舟 渡 小	17	488	[246]		
新 河 岸 小	6	138	[66]		
富 士 見 台 小	13	416	[208]		
蓮 根 小	17 (2)	510	[252]	(16)	
蓮 根 第 二 小	18	562	[286]		
志 村 坂 下 小	18	585	[278]		
北 前 野 小	12	303	[156]		
緑 小	12	322	[149]		
若 木 小	16	510	[237]		
板 橋 第 一 小	18	529	[277]		
板 橋 第 二 小	7	195	[92]		
板 橋 第 四 小	17	510	[259]		
板 橋 第 五 小	13	395	[193]		
板 橋 第 六 小	13	363	[183]		
板 橋 第 七 小	11 (3)	300	[158]	(23)	
板 橋 第 八 小	13	362	[161]		
板 橋 第 十 小	20	609	[309]		
金 沢 小	29	1,000	[510]		
中 根 橋 小	13	355	[180]		
加 賀 小	12 (2)	401	[198]	(14)	
上 板 橋 小	8 (4) (3)	208	[99]	(31) (33)	
上 板 橋 第 二 小	13	348	[176]		
上 板 橋 第 四 小	14	387	[182]		
常 盤 台 小	18	597	[284]		
桜 川 小	21	635	[301]		
弥 生 小	12 (3)	315	[161]	(24)	
大 谷 口 小	12	369	[189]		
向 原 小	11	304	[146]		
赤 塚 小	20	643	[306]		
成 増 小	19	574	[294]		
赤 塚 新 町 小	9 (4)	210	[84]	(26)	
					特別支援教室
					志村第三
					志村第一
					志村第二
					加賀
					中台
					富士見台
					上板橋第四
					桜川
					蓮根第二
					舟渡
					蓮根
					高島第六
					志村坂下
					志村
					志村第四
					志村第六
					緑
					前野
					北前野
					若木
					板橋第二
					板橋第四
					板橋第五
					板橋第七
					板橋第八
					板橋第一
					金沢
					中根橋
					板橋第十
					上板橋第二
					大谷口
					向原
					弥生
					板橋第六
					上板橋
					常盤台
					成増
					赤塚
					赤塚新町
					成増ヶ丘
					下赤塚
					北野
					徳丸
					高島第二
					志村第五
					新河岸
					紅梅
					高島第三
					三園
					高島第一
					高島第五
					合計
					690

※拠点校名の下にある数字は特別支援教室の児童数で、左記学校毎の児童数の内数

学校名	学級数	児童数
紅梅小	23	725 [350]
北野小	21	685 [336]
成増ヶ丘小	24	740 [339]
下赤塚小	18	556 [276]
徳丸小	18 (4)	494 [245] (25) ※ [] 内は女子で内数
三園小	18	571 [297] () 内は知的障がい特別支援学級で外数
高島第一小	13 (2)	357 [181] (14) () 内は聴覚・言語学級で学級数は外数
高島第二小	12 (4)	353 [166] (29) 児童数は内数
高島第三小	12	373 [185]
高島第五小	7	173 [91]
高島第六小	14 (3)	418 [179] (47)
天津わかしお	7	32 [7] ※天津わかしお学校は合計から除く

(2) 中学校

学校名	学級数	生徒数	特別支援教室	
			拠点校	巡回校
合計	267 (26)	9,162 [4,349] (181)		
板橋第一中	11 (4)	341 [154] (32)	41	板橋第五 加賀 志村第一
板橋第二中	11	360 [176]		志村第二
板橋第三中	14	480 [218]	25	志村第三 志村第四
板橋第五中	5	138 [62]		上板橋第二
加賀中	11	383 [183]	32	板橋第一 板橋第二
志村第一中	18	632 [312]		桜川中
志村第二中	10	330 [161]		中台
志村第三中	14 (2)	476 [216] (12)	35	上板橋第一 上板橋第三
志村第四中	15 (5)	497 [236] (37)		赤塚第一
志村第五中	10	296 [143]	32	赤塚第二 赤塚第三
西台中	16	600 [267]		高島第二
中台中	14	524 [264]	42	西台 高島第一 高島第二
上板橋第一中	6 (4)	214 [93] (28)		合計
上板橋第二中	12	398 [202]		207
上板橋第三中	12 (4)	385 [175] (27)		※拠点校名の下にある数字は特別支援教室の生徒数で、左記学校毎の生徒数の内数
桜川中	10	324 [165]		
赤塚第一中	14 (2)	520 [261] (11)		
赤塚第二中	15	573 [266]		
赤塚第三中	19	705 [326]		
高島第一中	9 (3)	289 [135] (19) ※ [] 内は女子で内数		
高島第二中	9	290 [126] () 内は知的障がい特別支援学級で外数		
高島第三中	12 (2)	407 [208] (15)		

11. 入学予定校変更希望制の実施状況

入学予定校変更希望の状況

	対象者数	入学予定校変更希望者数
小学校	3,905 人	412 人
中学校	4,049 人	729 人

12. 要保護及び準要保護児童・生徒の保護者に対する就学援助費事業

内訳 小・中別	援助費目	支給対象者	支給額 (円)	支給人員 (人)
小 学 校	計		428,850,394	—
	修学旅行費	6年 (要・準)	10,907,652	801
	修学旅行支度金	6年 (準)	1,663,200	693
	学校行事費	全学年 (要・準)	10,807,260	4,491
	学用品費	全学年 (準)	73,147,194	4,034
	入学準備金	新小学1年 (準)	17,893,860	331
		1年 (準)	16,696,620	327
		6年(新7年) (準)	36,900,000	615
	通学費	特別支援学級等 (準)	202,222	29
	学校給食費	全学年 (準)	200,377,536	4,034
	医療費	全学年 (要・準)	0	0
	宿泊施設費	4年～6年 (要・準)	0	0
	卒業アルバム購入費	6年 (要・準)	8,162,000	742
移動教室費	5年 (要・準)	3,167,850	750	
オンライン学習通信費	全学年 (準)	48,925,000	4,034	
中 学 校	計		329,632,785	—
	修学旅行費	9年 (要・準)	50,386,799	870
	修学旅行支度金	9年 (準)	2,901,420	729
	学校行事費	全学年 (要・準)	11,612,190	2,550
	学用品費	全学年 (準)	71,707,270	2,226
	入学準備金	7年 (準)	3,840,000	64
	通学費	特別支援学級等 (準)	342,560	48
	学校給食費	全学年 (準)	131,517,668	2,226
	医療費	全学年 (要・準)	0	0
	宿泊施設費	7または8年 (要・準)	13,310,423	316
	卒業アルバム購入費	9年 (要・準)	7,849,600	892
	移動教室費	7または8年 (要・準)	8,328,823	748
	体育実技用具費	全学年 (要・準)	1,154,032	244
オンライン学習通信費	全学年 (準)	26,682,000	2,226	

※7年(中学1年生)、8年(中学2年生)、9年(中学3年生)

13. 私立幼稚園の補助金対象者等

(1) 私立幼稚園等園児保護者負担軽減補助金

ア 保護者負担軽減補助金

(ア) 私立幼稚園・特定教育・保育施設

(第一子)

年齢 補助金額 (限度額)	計	対象者延人数				
		満3歳児	3歳児	4歳児	5歳児	就学猶予
① 13,200 円	467 人	2 人	130 人	146 人	189 人	0 人
② 10,200 円	1,280 人	4 人	444 人	369 人	463 人	0 人
③ 8,800 円	1,557 人	25 人	605 人	472 人	455 人	0 人
④ 8,800 円	9,059 人	194 人	2,585 人	2,927 人	3,353 人	0 人
⑤ 8,800 円	3,182 人	88 人	786 人	1,143 人	1,165 人	0 人
⑥ 8,800 円	10,635 人	216 人	2,757 人	3,346 人	4,316 人	0 人

(第二子)

年齢 補助金額 (限度額)	計	対象者延人数				
		満3歳児	3歳児	4歳児	5歳児	就学猶予
① 13,200 円	297 人	0 人	116 人	59 人	122 人	0 人
② 13,200 円	742 人	35 人	221 人	222 人	264 人	0 人
③ 8,800 円	745 人	34 人	312 人	226 人	173 人	0 人
④ 8,800 円	5,859 人	250 人	1,782 人	1,951 人	1,876 人	0 人
⑤ 8,800 円	2,427 人	97 人	724 人	858 人	748 人	0 人
⑥ 8,800 円	8,629 人	330 人	2,589 人	2,833 人	2,877 人	0 人

(第三子以降)

年齢 補助金額	計	対象者延人数				
		満3歳児	3歳児	4歳児	5歳児	就学猶予
① 13,200 円	140 人	3 人	46 人	43 人	48 人	0 人
② 13,200 円	373 人	4 人	139 人	132 人	98 人	0 人
③ 13,200 円	161 人	4 人	55 人	63 人	39 人	0 人
④ 12,600 円	954 人	55 人	339 人	291 人	269 人	0 人
⑤ 12,000 円	390 人	14 人	122 人	134 人	120 人	0 人
⑥ 8,800 円	1,862 人	69 人	663 人	520 人	610 人	0 人

※①～⑥の対象基準

対象基準	
①	生活保護世帯
	区民税所得割非課税世帯のうちひとり親世帯等
②	区民税所得割非課税世帯
	区民税所得割課税額77,100円以下の世帯のうちひとり親世帯等
③	区民税所得割課税額が、77,100円以下の世帯
④	区民税所得割課税額が、211,200円以下の世帯
⑤	区民税所得割課税額が、256,300円以下の世帯
⑥	上記の額を超える世帯

(イ) 幼稚園類似施設

(第一子)

年齢 補助金額	年	計	対象者延人数			
			満3歳児	3歳児	4歳児	5歳児
① 38,900 円		0 人	0 人	0 人	0 人	0 人
② 35,900 円		0 人	0 人	0 人	0 人	0 人
③ 34,500 円		0 人	0 人	0 人	0 人	0 人
④ 34,500 円		0 人	0 人	0 人	0 人	0 人
⑤ 34,500 円		0 人	0 人	0 人	0 人	0 人
⑥ 34,500 円		0 人	0 人	0 人	0 人	0 人

(第二子)

年齢 補助金額	年	計	対象者延人数			
			満3歳児	3歳児	4歳児	5歳児
① 38,900 円		0 人	0 人	0 人	0 人	0 人
② 38,900 円		0 人	0 人	0 人	0 人	0 人
③ 34,500 円		0 人	0 人	0 人	0 人	0 人
④ 34,500 円		0 人	0 人	0 人	0 人	0 人
⑤ 34,500 円		0 人	0 人	0 人	0 人	0 人
⑥ 34,500 円		0 人	0 人	0 人	0 人	0 人

(第三子以降)

年齢 補助金額	年	計	対象者延人数			
			満3歳児	3歳児	4歳児	5歳児
① 38,900 円		0 人	0 人	0 人	0 人	0 人
② 38,900 円		0 人	0 人	0 人	0 人	0 人
③ 38,900 円		0 人	0 人	0 人	0 人	0 人
④ 38,300 円		0 人	0 人	0 人	0 人	0 人
⑤ 37,700 円		0 人	0 人	0 人	0 人	0 人
⑥ 34,500 円		0 人	0 人	0 人	0 人	0 人

※①～⑥の対象基準

対 象 基 準	
①	生活保護世帯
	区民税所得割非課税世帯のうちひとり親世帯等
②	区民税所得割非課税世帯
	区民税所得割課税額77,100円以下の世帯のうちひとり親世帯等
③	区民税所得割課税額が、77,100円以下の世帯
④	区民税所得割課税額が、211,200円以下の世帯
⑤	区民税所得割課税額が、256,300円以下の世帯
⑥	上記の額を超える世帯

イ 入園料補助金

補助金額 (限度額)	50,000 円	対象者 延人数	1,513 人
---------------	----------	------------	---------

(2) 施設等利用給付

月額25,700円(限度額)

	合計	満3歳児	3歳児	4歳児	5歳児
人数	3,388 人	185 人	959 人	1,085 人	1,159 人
支給額	986,694,920 円	28,237,932 円	285,053,624 円	322,096,699 円	351,306,665 円

(3) 施設等利用給付 預かり保育事業分

幼稚園の預かり保育利用料のうち、日額450円×利用日数 月額11,300円(限度額)を補助

※ただし、第3号認定は月額16,300円(限度額)

※在籍園の平日の預かり保育事業の提供時間数が8時間未満又は年間(平日・長期休業日・休日の合計)

開所日数が200日未満の場合は、認可外保育施設等の利用料も補助対象経費となる。

	合計	満3歳児	3歳児	4歳児	5歳児
人数	1,604 人	0 人	503 人	534 人	567 人
支給額	70,965,940 円	0 円	22,406,750 円	23,726,815 円	24,832,375 円

(注)子ども・子育て支援法第78条第1項に定める時効消滅前の施設等利用費の請求があった場合は、過年度の利用料についても給付を行う。人数・支給額には過年度分も合算している。

(4) 副食費 補足給付補助

幼稚園の給食費のうち、副食費(おかず代・牛乳代)に係る費用を月額4,700円(限度額)まで補助

	合計	77,101円未満 世帯	第3子以降世帯
人数	446 人	387 人	59 人
支給額	7,749,847 円	6,544,709 円	1,205,138 円

(5) 私立幼稚園等助成

ア 教育環境整備費等補助金

助成内容	助成額(単価)	対象数
園 割 額	1,091,000 円	32 園
学 級 割 額	33,000 円	199 学級
園 児 割 額	500 円	4,267 人

イ 私立幼稚園協会補助金

助成額 500,000円

ウ 預かり保育推進補助金

助成内容	補助区分	助成額	対象数
実施日数補助	30～100日未満/年額100,000円	100,000 円	1 園
	100～150日未満/年額150,000円	0 円	0 園
	150～200日未満/年額200,000円	400,000 円	2 園
	200日以上/年額300,000円	4,500,000 円	15 園
預かり保育人数補助	300人未満/月額100,000円	20,930,000 円	11 園
	300～500人未満/月額150,000円		
	500人以上/月額170,000円		
通年実施補助	年額2,000,000円	16,000,000 円	8 園

※通年実施補助の年度途中実施は、減額。

エ 要支援児教育費補助金

助成内容	補助単価(年額)	助成額	対象数
重 度	480,000 円	38,880,000 円	81 人
要支援	420,000 円	33,810,000 円	81 人
要配慮	210,000 円	20,685,000 円	99 人

(6) 区立幼稚園

ア 現況

令和5年5月1日現在

園名	年齢	合計		3歳児		4歳児		5歳児	
		学級数 (学級)	幼児数 (人)	学級数 (学級)	幼児数 (人)	学級数 (学級)	幼児数 (人)	学級数 (学級)	幼児数 (人)
高 島		5	56 [29]	2	18 [8]	2	20 [11]	1	18 [10]

イ 新入園児（令和5年4月入園）応募状況

園名	区分	募集人員 (人)	応募人員 (人)	決定人員 (人)
高 島		70	26 [13]	26 [13]

※ [] 内は女子で内数

14. 児童・生徒検診等実施状況

(1) 児童・生徒結核検診状況

小・中別	区分	精密検査	
		一次	二次
合 計		272	14
小学校		224	6
中学校		48	8

(2) 幼児・児童・生徒尿検査状況

幼小中別	区分	第一次検査		第二次検査		第三次検査	
		検査人員	陽性者数	検査人員	陽性者数	検査人員	陽性者数
合 計		32,607 (68)	1,372 (2)	1,245 (2)	467 (0)	374	199
幼稚園		51	0	0	0	0	0
小学校		23,457 (68)	743 (2)	682 (2)	280 (0)	224	123
中学校		9,099	629	563	187	150	76

※ () 内は天津わかしお学校分の延人数で外数

※ 三次は（腎機能・糖尿）の延人数

(3) 児童・生徒心臓検診状況

区分 小・中別	精 密 検 診				専門医検診		
	検査 人員	指 導 区 分			検査 人員	指 導 区 分	
		要観察	要専門医	管理不要		要観察	管理不要
合 計	242 (0)	166 (0)	0 (0)	75 0	0 (0)	0 (0)	0 (0)
小学校	142 (0)	91 (0)	0 (0)	50 0	0 (0)	0 (0)	0 (0)
中学校	100	75	0	25	0	0	0

※ () 内は天津わかしお学校分の延人数で外数
 ※小学校で1名が超音波検査未受診のため未判定

(4) 児童・生徒心臓スクリーニング検査状況

ア 第一次検診

区分 小・中別	検査人員	検 査 結 果			
		要二次	異常なし	管理中	管理不要
合 計	13,993 (10)	386 (2)	13,054 (8)	148	405
小学校	7,925 (10)	195 (2)	7,462 (8)	100	168
中学校	6,068	191	5,592	48	237

※ () 内は天津わかしお学校分の延人数で外数

イ 第二次検診・専門医検診

区分 小・中別	第 二 次 検 診						専 門 医 検 診			
	検査 人員	指 導 区 分				検査 人員	指 導 区 分			
		要観察	要専門医	管理不要	要受診		主治医 管理中	要観察	管理 不要	要受診
合 計	369	79	4	282	0	0	4	4	0	0
小学校	189	36	1	148	0	0	1	1	0	0
中学校	180	43	3	134	0	0	3	3	0	0

※ 小学校で4名が超音波検査未受診のため未判定

(5) 児童・生徒呼吸器疾患スクリーニング検診実施状況

区分 小・中別	検査人員	指 導 区 分				
		異常なし	要治療継続	要定期受診	症状があれば 要受診	要受診 (分析・判定)
合 計	10,826	8,887	209	235	1,431	64
小学校	7,782	6,393	168	188	996	37
中学校	3,044	2,494	41	47	435	27

(6) 児童・生徒生活習慣病予防検診実施状況

区分	精密検診		精密検診（指導）		
	検査人員	指導区分	検査人員	指導別受診数	
		要二次		集団指導	個別指導
小・中別					
合計	874 (5)	320	177	171	6
小学校	540 (5)	178	119	116	3
中学校	334	142	58	55	3

※（ ）内は天津わかしお学校分で外数

(7) 児童・生徒脊柱側弯症検診実施状況

区分	第一次検診				第二次検診	総合判定			
	モアレ撮影		専門医診察			検査人員	異常なし	経過観察	要定期的検査
	検査人員	要二次検診	検査人員	要二次検診					
小・中別									
合計	3,387	470	66 (0)	28	422	19	121	193	89
小学校	—	—	66 (0)	28	28	0	13	8	7
中学校	3,387	470	—	—	394	19	108	185	82

※（ ）内は天津わかしお学校分で外数

(8) 生徒貧血検査実施状況

区分	第一次検診					第二次検診			
	検査人員	指導区分				検査人員	指導区分		
		要二次	要受診	要観察	異常なし		要医療	要観察	異常なし
中学校	3,331	39	47	292	3,012	26	25	0	1

※第一次検診の指導区分の値について、「貧血」と「血小板多少」の結果が異なる場合に重複計上が生じるため、合算値と検査人員の値が一致しない。

15. 日本スポーツ振興センター給付状況

区 分	幼稚園		小学校		中学校	
	給付件数	給付金額	給付件数	給付金額	給付件数	給付金額
合 計	2	4,940	780	5,478,341	832	7,177,363

16. 小学校・天津わかしお学校・中学校の教職員検診状況

内 容	受 診 者
循環器系検診 ※肺がん健診含む	延 5,175
消化器系検診	延 600
結核検診	延 2,050
婦人健康診断	延 1,211
大腸がん検診	743
特別支援学級教諭腰痛検査	1
V D T健康診断	延 2,363
健康診断（天津わかしお学校）	延 50
細菌検査（天津わかしお学校）	延 250
骨粗鬆症検診	39
C型肝炎	41

17. 学校給食

(1) 事業状況

事 業 名	実施回数	実施延人数
会計年度学校栄養士研修会	2	93
小中学校調理講習会	1	37
衛生管理講習会	2	274
各種講習会	3	135
小学校献立作成部会	23	507
中学校献立連絡会	11	40
物資調査部会	3	84
各種検討会	7	61
調理品細菌検査・食材料検査	2	—
給食調理関係者腸内細菌検査	24	2,375
学校給食週間事業	—	—
学校給食展	—	—

(2) 給食1食平均栄養所要量及び摂取量

区 分		熱量	蛋白質	脂肪	カルシウム	鉄	ビタミンA	ビタミンB1	ビタミンB2	ビタミンC	1回あたり 食材料費 (円)	
		kcal	g	g	mg	mg	μgRE	mg	mg	mg		
小	低学年	所要量	547～617	17.8～30.9	12.2～20.6	334	2.3	184	0.36	0.39	22	1学期：231 2,3学期：253
		摂取量	551	22.8	18.5	327	2.1	219	0.49	0.51	28	
学	中学年	所要量	611～689	19.9～34.5	13.6～23.0	350	2.7	200	0.40	0.40	25	1学期：252 2,3学期：275
		摂取量	615	25.2	20.1	342	2.4	240	0.55	0.54	32	
校	高学年	所要量	690～778	22.4～38.9	15.3～25.9	370	3.1	220	0.45	0.41	29	1学期：267 2,3学期：286
		摂取量	693	28.1	22.1	360	2.8	266	0.63	0.58	37	
中 学 校		所要量	772～888	25.1～44.4	17.2～29.6	420	3.7	300	0.50	0.60	35	1学期：319 2,3学期：341
		摂取量	782	31.3	26.2	381	3.1	321	0.69	0.62	37	

(3) 米飯給食実施状況

区 分	学校数	実施率	実施回数 (週当たり)
小学校	51 校	100 %	3.29 回
中学校	22 校	100 %	3.42 回

(4) 給食調理業務委託実施状況

区 分	学校数	実施校	うち令和5年度 新規実施校
小学校	51 校	49 校	1 校
中学校	22 校	20 校	0 校

(5) 学校給食費の無償化事業実施状況

内訳 小・中別	事業名	補助対象経費 (月額)	補助額	補助延人数
小 学 校	計		625,176,608 円	—
	区立小・中学校給食費補助金	低学年 4,370円	621,612,027 円	132,935 人
	区立小・中学校給食弁当代替者補助金	中学年 4,750円	1,116,440 円	37 人
	特別支援学校在籍児童生徒給食費補助金	高学年 4,940円	2,448,141 円	103 人
中 学 校	計		271,542,947 円	—
	区立小・中学校給食費補助金		270,216,772 円	47,280 人
	区立小・中学校給食弁当代替者補助金	全学年 5,735円	194,990 円	5 人
	特別支援学校在籍児童生徒給食費補助金		1,131,185 円	33 人

18. 生涯学習の推進

(1) 学習情報提供用印刷物発行

名 称	発行部数	提供方法
学習・スポーツガイド(春夏号)	135	生涯学習課・地域センター等に閲覧用として設置
学習・スポーツガイド(秋冬号)	135	生涯学習課・地域センター等に閲覧用として設置

※令和3年度より冊子配布から閲覧用設置に変更した。

(2) 一時保育集中管理

保育付事業数	保育者派遣回数	保育者延派遣人員
40	83	206

(3) 生涯学習講座開催

講座名(テーマ)	会場	回数	参加者数
生誕120年「棟方志功展」 関連文化講演会	グリーンカレッジホール	1	130
建立900年「特別展 中尊寺金色堂」 関連文化講演会	成増アクトホール	1	375

(4) 中高生勉強会

実施箇所数	実施回数	延参加者数
5	200	1,399

(5) 生涯学習出前講座派遣

分 野	派遣回数
合 計	5
板橋区の歴史や文化について	2
身近な区政	0
選挙	0
健康	1
介護・福祉等	0
子ども・教育	0
暮らし・住まい・生活環境	2
環境問題	0

(6) 高齢者大学校（板橋グリーンカレッジ）実施状況

課 程 数	延 回 数	受講生数(聴講生除く)
5 コース	90	265

(7) 高齢者大学校（板橋グリーンカレッジ）大学院実施状況

課 程 数	延 回 数	受講生数
3 コース	39	51

(8) 区民企画による公開講座実施状況

講 座 名	回数	参加者数
区民公開講座	—	—

※令和5年度についても、引き続き新型コロナウイルス感染症対策のため中止

19. 青少年健全育成関係事業

(1) 青少年委員活動

事業名	回数
総会	1
定例会	5
役員者会	6
研修会	3
青少年委員だより発行	3
ジュニアリーダー体験学習	393

(2) 家庭教育学級の開催

学級名	公開講座数	平均視聴者数
家庭教育学級 (オンライン)	3	762

(3) いきいき寺子屋事業実施

区分	実施校	実施回数	参加児童・生徒数
合計	55	1,724	69,426
小学校	49	1,577	67,759
中学校	5	146	1,617
幼稚園	1	1	50

※ 推進校(小学校49校 中学校5校)

(4) 生活習慣の形成支援

事業名	概要
生活習慣チェックシート	身に付けたい生活習慣の定着を促すことを目的として、3・4・5歳児と中学校入学を控えた児童（第6学年）を対象に、年齢別の生活習慣チェックシートを作成・配付した。

(5) 青少年健全育成地区委員会

事業名	活動数	延参加者数
青少年健全育成地区委員会事業 (18地区)	276	170,030

(6) 青少年健全育成活動

行事名	実施月日	参加者数	会場
親子たこあげ大会	4月29日	4,000	荒川戸田橋緑地野球場
少年野球親善大会	7月28日～8月1日	593	小豆沢・城北野球場

(7) 青少年表彰事業

行事名	実施月日	表彰件数	会場
青少年表彰	12月3日	46 (個人43・団体3)	区役所南館6階 教育支援センター研修室

(8) 青少年問題協議会

事業名	回数
全体会	1
専門部会	1

(9) 板橋音楽祭

行事名	開催日	参加学校数	来場者数	会場
板橋音楽祭	11月11日	21	1,800	区立文化会館大ホール

20. 学校施設開放実施状況

開放区分	校庭 (件)	うち、 夜間校庭	体育館 (件)	柔剣道 場(件)	地域開放 教室(件)	クラブ ハウス (件)	教室 (件)	子どもの遊び場	
								開放日数	利用人員
年計	8,803	630	24,320	1,061	63	749	448	3,814	97,760

21. コミュニティ・スクール委員会、学校支援地域本部事業

	設置・実施校数
コミュニティ・スクール委員会	73
学校支援地域本部	73

22. 生涯学習センター利用状況

(1) 施設別利用状況

施設名	区分	合 計		大原生涯学習センター		成増生涯学習センター	
		件 数	利用人員	件数	利用人員	件 数	利用人員
合 計		10,638	121,399	5,167	64,679	5,471	56,720
レクリエーションホール		1,725	22,747	688	11,123	1,037	11,624
和 室		838	6,201	405	3,815	433	2,386
会 議 室		1,056	7,603	509	3,665	547	3,938
第 1 集 会 室		495	3,839	495	3,839	—	—
第 2 集 会 室		459	3,825	459	3,825	—	—
第 1 講 義 室		383	5,764	383	5,764	—	—
第 2 講 義 室		604	4,093	604	4,093	—	—
第 1 学 習 室		732	8,989	—	—	732	8,989
第 2 学 習 室		656	5,526	—	—	656	5,526
第 3 学 習 室		510	4,437	—	—	510	4,437
工 芸 室		476	2,214	—	—	476	2,214
調 理 室		574	6,658	317	2,938	257	3,720
保 育 室		75	449	0	0	75	449
第 1 音 楽 室		345	1,464	—	—	345	1,464
第 2 音 楽 室		230	1,027	—	—	230	1,027
I C T 学 習 室		296	2,609	296	2,609	—	—
陶 芸 庫		491	3,003	491	3,003	—	—
多 目 的 室		267	2,482	94	905	173	1,577
学 習 室		2	4	2	4	—	—
会 議 コ ー ナ ー		14	115	14	115	—	—
青 少 年 ロ ビ ー 利 用		410	5,018	410	5,018	—	—
i-youth 利 用		—	23,332	—	13,963	—	9,369

(2) 大原生涯学習センター主催事業実施状況

主 な 事 業	実施回数	延参加者数
集会事業（まなぼーと大原フェスティバル、利用者懇談会等）	5	1,245
サークル公開教室	30	528
ボランティア・市民活動、地域コミュニティー創造支援	14	381
ICT学習支援	116	1,748
大学ー地域教育情報連携プラットホーム （東京家政大学と連携事業等）	4	77
学校・地域教育支援	5	10
社会参加支援 （広場あすなろ〔知的障がいの有無を越えた仲間づくり〕）	12	330
若者に対する施策 （居場所づくり・仲間づくり・学習機会の提供等）	43	540

(3) 成増生涯学習センター主催事業実施状況

主 な 事 業	実施回数	延参加者数
サークル公開教室	16	69
地域コミュニティー創造支援（荒川流域防災ネットワーク、SDGsまちな学校高島平、SDGsフォーラム、多世代交流学習会）	19	369
集会事業（まなぼーと成増フェスタ、まなぼーと成増フェスタ実行委員会・振り返りの会、利用者懇談会）	8	790
若者に対する施策 （居場所づくり・仲間づくり・学習機会の提供等）	50	349

(4) 大原・成増生涯学習センター合同主催事業実施状況

主 な 事 業	実施回数	延参加者数
i-youthダンスフェスタ	1	497

23. 郷土資料館関係事業

(1) 入館状況

総入館者数	入館者数内訳		団体（内数）				開館日数	1日平均
	小・中・高	一般	小・中・高		一般			
			団体数	人数	団体数	人数		
26,000	4,822	21,178	44	3,055	93	1,243	307	85

(2) 展示別入館者状況

展 示 名	期 間	展示日数	入館者数
収蔵品展 煎茶にしませんちゃ？	4月22日 ～ 7月9日	68	4,367
板橋区史跡公園(仮称)整備準備展覧会シリーズ 工都展 印刷産業「残す」と「伝える」	7月21日 ～ 9月10日	45	2,240
企画展 震災後100年 いたばしの現代化 関東大震災をきっかけに板橋はどう変わったのか	9月30日 ～ 12月10日	62	4,973
特別展 いたばしの富士山信仰 富士講用具と旅した人びと	1月20日 ～ 3月17日	50	9,393

(3) 教育普及事業等

事 業 名	開催数	参加数（延人数）
館外事業参加（区民まつり・農業まつり、梅まつり等）	6	11,500
博物館講座	4	59
各種講座等	49	1,695

24. 文化財関係事業

区 分	合 計	有形文化財	無形文化財	有形民俗 文化財	無形民俗 文化財	記 念 物
登録文化財	2(192)	1(107)	1(9)	0(26)	0(10)	0(40)
指定文化財	0(34)	0(22)	0(0)	0(2)	0(7)	0(3)

※ ()内数字は累計

※ 指定文化財は、登録文化財から指定されるため、累計数は登録文化財の内数となる。

25. 八ヶ岳荘利用状況

(定員 352名)

区 分	合 計	移動教室	青 健 事 業	一 般	キャン プ 施 設	アウトドア キッ チ ン
合 計	17,592	6,336	1,337	6,306	570	3,043
小 人	11,346	5,746	847	2,406	251	2,096
大 人	6,246	590	490	3,900	319	947

26. 榛名林間学園利用状況

(定員 144名)

区 分	合 計	少年団体等	移動教室	青 健 事 業	一 般
合 計	6,868	804	4,374	678	1,012
小 人	5,133	542	3,853	380	358
大 人	1,735	262	521	298	654

27. 郷土芸能伝承館利用状況

区 分	人数	件数
合 計	10,694	756
集会室	3,018	231
芸能練習室	7,676	525

28. 教育科学館の運営

(1) 入館者数

	入 館 者 数	開 館 日 数
合 計	219,688	311

(2) プラネタリウム観覧状況

総観覧者数	(内 訳)		
	一般投影	学 習 投 影	そ の 他
51,122	36,484	4,153	10,485

ア 一般投影

投影 日数	観 覧 者 数 合 計	(内 訳)							
		一般		団体割引		減額		免除	
		大人	子供	大人	子供	大人	子供	大人	子 供
297	36,484	16,416	17,905	123	391	896	272	400	81

イ 学習投影（実績内訳は(4)事業実施状況 ア移動教室（実験・天文）等）

ウ その他

区 分	回数	観覧者数
合 計	246	10,485
幼児投影・無料特別投影	239	9,599
有料特別投影(コンサート等)	7	886

(3) 施設利用状況

区 分	回 数	利用者数
合 計	818	20,815
研 修 室	252	3,609
パ ソ コ ン 室	87	1,135
実 験 室	221	9,394
創 作 室	164	1,598
教 材 制 作 室	94	5,079

(4) 事業実施状況

ア 移動教室（実験・天文）

区 分	校数	参加人数
学 習 投 影 あ り	52	4,034

※ 参加人数には引率者を含む

イ 各種教室

事 業 名	実施回数	参加人数
合 計	444	4,787
科 学 教 室	221	2,672
パ ソ コ ン 教 室	223	2,115

ウ 特別展

実 施 内 容	実施日数	期間中来館者数
夏季・冬季・春季の3期間 を目安に実施	186	152,812

エ 作品展

事業名	実施日数	期間中来館者数	応募数
いたばし自由研究作品展	45	22,607	127

29. シニア学習プラザ（グリーンカレッジホール）利用状況

利用者数	開館日数
66,666	360

30. あいキッズ実施状況

(1) 登録・利用状況(平日)

	さんさんタイム								きらきらタイム							
	登録者数 (3月末時点)							平均利用人数 (年間)	登録者数 (3月末時点)							平均利用人数 (年間)
	1年	2年	3年	4年	5年	6年	計		1年	2年	3年	4年	5年	6年	計	
合計 (51校)	1,609	1,814	1,905	2,524	3,166	3,378	14,396	1,184.3	2,042	1,985	1,748	1,167	632	332	7,906	4,607.8
志村小	30	36	36	49	56	50	257	17.8	34	28	41	22	8	6	139	80.5
志村第一小	24	27	21	41	53	57	223	12.0	27	40	30	27	7	8	139	77.2
志村第二小	38	48	51	40	77	85	339	23.5	57	52	40	31	14	6	200	112.5
志村第三小	26	35	25	46	59	58	249	26.5	46	46	46	32	16	7	193	114.7
志村第四小	38	55	51	84	90	76	394	35.8	64	61	63	35	24	6	253	148.4
志村第五小	37	50	37	60	53	60	297	35.9	37	40	23	21	10	8	139	85.0
志村第六小	49	42	48	75	83	83	380	24.0	65	62	45	33	18	5	228	133.3
前野小	44	43	50	63	70	82	352	30.4	45	39	47	20	14	12	177	95.9
中台小	33	24	23	35	65	67	247	24.3	28	16	32	17	11	5	109	62.4
舟渡小	32	49	65	64	71	81	362	38.7	31	33	20	12	13	5	114	61.8
新河岸小	9	7	10	12	18	25	81	16.9	8	14	6	9	9	4	50	31.9
富士見台小	36	31	39	46	53	65	270	18.1	31	31	39	12	11	10	134	77.2
蓮根小	22	42	46	63	64	81	318	10.8	46	44	30	22	11	6	159	84.5
蓮根第二小	38	51	40	55	73	78	335	21.9	57	42	36	33	11	10	189	112.0
志村坂下小	29	40	44	65	87	68	333	21.4	56	54	43	41	18	5	217	116.3
北前野小	21	39	37	34	50	53	234	37.3	17	22	12	7	2	1	61	45.9
緑小	21	26	25	26	47	33	178	12.0	26	35	29	14	13	5	122	62.0
若木小	32	54	48	48	79	65	326	23.0	34	41	33	28	18	3	157	86.9
板橋第一小	40	40	55	59	75	83	352	35.2	49	52	36	29	17	4	187	135.8
板橋第二小	16	11	10	18	20	31	106	12.6	14	14	18	11	12	3	72	56.3
板橋第四小	29	41	29	59	73	65	296	13.2	43	39	36	24	14	5	161	93.7
板橋第五小	31	44	27	46	72	55	275	35.6	29	33	35	21	2	3	123	78.4
板橋第六小	22	30	34	28	49	52	215	19.1	34	42	22	22	14	4	138	78.2
板橋第七小	18	21	35	35	50	38	197	16.4	23	29	19	17	5	3	96	65.9
板橋第八小	32	31	29	46	47	41	226	22.9	40	18	20	16	5	3	102	66.1
板橋第十小	39	51	50	68	78	73	359	37.7	63	44	53	24	7	7	198	127.3
金沢小	80	73	82	117	131	127	610	24.8	98	109	86	47	19	9	368	164.1
中根橋小	18	27	19	48	46	62	220	28.2	32	27	23	23	6	6	117	68.0
加賀小	16	37	27	46	57	58	241	11.4	37	28	26	17	11	6	125	78.1
上板橋小	21	21	24	28	37	30	161	22.3	13	9	13	13	8	2	58	33.5

	さんさんタイム								きらきらタイム							
	登録者数 (3月末時点)							平均利用人数 (年間)	登録者数 (3月末時点)							平均利用人数 (年間)
	1年	2年	3年	4年	5年	6年	計		1年	2年	3年	4年	5年	6年	計	
上板橋第二小	17	19	36	30	40	59	201	9.0	33	31	33	24	11	3	135	87.3
上板橋第四小	13	36	31	47	57	54	238	29.1	30	39	29	26	7	5	136	96.5
常盤台小	37	32	49	49	79	90	336	21.2	50	49	46	39	19	4	207	114.8
桜川小	42	46	62	79	88	97	414	19.9	66	56	40	22	18	5	207	125.2
弥生小	25	13	36	20	39	40	173	17.1	29	40	25	18	18	9	139	78.5
大谷口小	24	27	33	42	48	55	229	21.2	24	32	29	19	8	6	118	68.8
向原小	23	20	22	14	27	23	129	14.3	43	40	34	31	18	9	175	109.1
赤塚小	39	40	41	65	78	86	349	18.9	62	67	50	30	13	14	236	134.8
成増小	38	43	50	67	87	93	378	24.9	40	45	41	25	20	12	183	90.2
赤塚新町小	18	10	17	27	16	27	115	12.4	24	26	27	14	13	6	110	70.1
紅梅小	65	59	66	77	91	117	475	31.7	64	59	39	29	15	6	212	121.0
北野小	46	46	57	60	97	104	410	24.0	43	57	53	30	20	7	210	120.1
成増ヶ丘小	55	53	51	60	97	128	444	29.1	63	54	53	39	22	15	246	121.8
下赤塚小	44	43	36	68	74	85	350	27.0	53	48	47	25	15	6	194	117.8
徳丸小	41	38	45	76	79	75	354	21.0	39	30	23	15	6	6	119	72.1
三園小	41	44	50	51	66	93	345	15.4	42	32	34	19	11	8	146	89.4
高島第一小	24	19	23	33	43	48	190	30.5	46	41	30	26	12	10	165	98.3
高島第二小	34	25	29	40	49	75	252	35.6	25	8	19	7	10	3	72	48.0
高島第三小	26	33	20	47	54	51	231	33.7	37	27	35	15	7	9	130	78.2
高島第五小	10	7	12	23	25	34	111	10.8	13	14	12	6	4	9	58	34.1
高島第六小	26	35	22	45	49	62	239	28.2	32	46	47	28	17	13	183	98.1

※さんさんタイムの対象者は、原則として当該小学校の児童

※きらきらタイムの対象者は、原則として当該小学校の児童、かつ、保護者が就労等により
放課後等に家庭にいない児童

※平均利用人数(年間)は、1日当たりの利用人数

(2) 登録・利用状況(土曜日)

	登録者数 (3月末時点)	平均利用人数(年間)
全 51 校 計	1,586	309.1
1 校 平 均	31.1	6.1

31. 都費教職員配置状況

(1) 小学校

区分 学校	合 計	校 長	副校長	教 諭	養護教諭	寄宿舎 指導員	事務職員	栄養職員
合 計	(126) [846] 1,430	[19] 52	[17] 53	(126) [702] 1,183	[59] 59	[5] 10	[25] 54	[19] 19
志 村 小	(4) [16] 28	1	1	(4) [12] 21	[2] 2	—	1	[2] 2
志 村 一 小	[12] 21	1	1	[10] 17	[1] 1	—	[1] 1	0
志 村 二 小	[18] 27	1	1	[17] 23	[1] 1	—	1	0
志 村 三 小	(9) [25] 36	[1] 1	[1] 1	(9) [21] 31	[1] 1	—	[1] 2	0
志 村 四 小	[21] 35	1	[1] 1	[17] 30	[2] 2	—	[1] 1	0
志 村 五 小	[14] 23	[1] 1	1	[12] 19	[1] 1	—	1	0
志 村 六 小	(5) [23] 38	[1] 1	1	(5) [18] 32	[1] 1	—	[1] 1	[2] 2
前 野 小	[19] 29	[1] 1	1	[17] 25	[1] 1	—	1	0
中 台 小	(14) [18] 34	1	[1] 1	(14) [16] 30	[1] 1	—	1	0
舟 渡 小	[19] 29	[1] 1	1	[15] 24	[2] 2	—	[1] 1	0
新 河 岸 小	[8] 18	1	1	[7] 14	[1] 1	—	1	0
富士見台小	[15] 24	[1] 1	1	[12] 19	[1] 1	—	1	[1] 1
蓮 根 小	(3) [17] 30	1	[1] 1	(3) [14] 25	[1] 1	—	1	[1] 1
蓮 根 二 小	(5) [17] 32	[1] 1	1	(5) [15] 28	[1] 1	—	1	0
志村坂下小	(6) [22] 35	[1] 1	1	(6) [19] 31	[1] 1	—	[1] 1	0
北 前 野 小	[14] 21	[1] 1	[1] 1	[11] 17	[1] 1	—	1	0
緑 小	(4) [15] 24	1	[1] 1	(4) [11] 19	[1] 1	—	[1] 1	[1] 1
若 木 小	[15] 26	1	1	[13] 22	[1] 1	—	[1] 1	0
板 橋 一 小	[21] 33	1	[1] 1	[18] 29	[1] 1	—	[1] 1	0
板 橋 二 小	(5) [10] 19	1	1	(5) [9] 15	[1] 1	—	1	0
板 橋 四 小	[17] 27	[1] 1	[1] 1	[13] 22	[1] 1	—	1	[1] 1
板 橋 五 小	[11] 21	[1] 1	1	[8] 17	[1] 1	—	[1] 1	0
板 橋 六 小	[11] 22	[1] 1	1	[9] 18	[1] 1	—	1	0
板 橋 七 小	(4) [12] 23	1	1	(4) [11] 19	[1] 1	—	1	0
板 橋 八 小	(4) [16] 31	1	[1] 1	(4) [14] 27	[1] 1	—	1	0
板 橋 十 小	(3) [21] 33	1	1	(3) [19] 28	[1] 1	—	1	[1] 1
金 沢 小	[22] 43	1	2	[19] 36	[2] 2	—	1	[1] 1
中 根 橋 小	[13] 20	[1] 1	1	[10] 16	[1] 1	—	[1] 1	0
加 賀 小	(3) [14] 24	1	1	(3) [11] 19	[2] 2	—	[1] 1	0
上 板 橋 小	(9) [18] 25	[1] 1	1	(9) [15] 21	[1] 1	—	[1] 1	0
上板橋二小	[12] 22	1	1	[11] 18	[1] 1	—	1	0
上板橋四小	[14] 24	1	1	[12] 20	[1] 1	—	[1] 1	0
常 盤 台 小	[17] 28	1	1	[15] 24	[1] 1	—	[1] 1	0

区分 学校	合 計	校 長	副校長	教 諭	養護教諭	寄宿舎 指導員	事務職員	栄養職員
桜川小	[22] 34	[1] 1	1	[18] 29	[1] 1	—	[1] 1	[1] 1
弥生小	(9)			(9)				
大谷口小	[20] 28	[1] 1	1	[17] 24	[1] 1	—	[1] 1	0
向原小	[14] 21	1	[1] 1	[9] 15	[2] 2	—	[1] 1	[1] 1
赤塚小	[9] 18	1	1	[8] 14	[1] 1	—	1	0
成増小	[17] 31	1	[1] 1	[13] 26	[1] 1	—	[1] 1	[1] 1
	(4)			(4)				
赤塚新町小	[22] 33	1	1	[18] 27	[2] 2	—	[1] 1	[1] 1
	(6)			(6)				
紅梅小	[12] 22	1	[1] 1	[10] 18	[1] 1	—	1	0
北野小	[21] 36	1	1	[19] 31	[1] 1	—	[1] 2	0
成増ヶ丘小	[18] 32	1	1	[15] 27	[1] 1	—	[1] 1	[1] 1
下赤塚小	[21] 35	1	[1] 1	[18] 30	[1] 1	—	1	[1] 1
	(4)			(4)				
徳丸小	[18] 31	1	1	[17] 27	[1] 1	—	1	0
	(5)			(5)				
三園小	[20] 32	1	1	[18] 28	[1] 1	—	[1] 1	0
高島一小	[17] 27	1	[1] 1	[14] 22	[1] 1	—	1	[1] 1
	(3)			(3)				
高島二小	[14] 23	1	[1] 1	[12] 19	[1] 1	—	1	0
	(9)			(9)				
高島三小	[14] 28	[1] 1	1	[11] 24	[1] 1	—	[1] 1	0
	(4)			(4)				
高島五小	[13] 25	[1] 1	1	[11] 21	[1] 1	—	1	0
高島六小	[9] 16	1	[1] 1	[6] 11	[1] 1	—	1	[1] 1
	(4)			(4)				
天津わかしお	[17] 28	1	[1] 1	[14] 24	[1] 1	—	[1] 1	0
	[11] 25	[1] 1	1	[3] 10	[1] 1	[5] 10	1	[1] 1

- ※ 1. 令和5年5月1日現在の教職員数
2. ()内は特別支援学級担当教諭で内数
3. []内は女性内数
4. 休職者7名、産休者10名、育児休業者64名、
学術休職1名、都区充当指導主事6名を含む
5. 教諭には主任教諭、主幹教諭、指導教諭及び栄養教諭を含む
6. 臨時的任用教職員(産休代替教職員13名、育休代替教職員52名、期限付任用教職員3名)を含む

(2) 中学校

区分 学校	合 計	校 長	副校長	教 諭	養護教諭	寄宿舎 指導員	事務職員	栄養職員
合 計	(43)			(43)				
	[283]	[2]	[1]	[222]	[22]		[14]	[22]
	576	22	22	464	22	—	23	23
板橋一中	(6)			(6)				
	25	1	1	[13] 21	[1] 1	—	1	0
板橋二中	25	1	1	[8] 19	[1] 1	—	[1] 1	[2] 2
板橋三中	27	1	1	[10] 22	[1] 1	—	[1] 1	[1] 1
板橋五中	16	1	[1] 1	[4] 12	[1] 1	—	[1] 1	
加賀中	26	1	1	[9] 20	[1] 1	—	[1] 1	[2] 2
志村一中	33	1	1	[11] 28	[1] 1	—	[1] 1	[1] 1
志村二中	23	1	1	[11] 18	[1] 1	—	[1] 1	[1] 1
志村三中	(3)			(3)				
	31	1	1	[11] 25	[1] 1	—	1	[2] 2
志村四中	(6)			(6)				
	29	1	1	[10] 25	[1] 1	—	[1] 1	0
志村五中	21	1	1	[10] 17	[1] 1	—	1	0

区分 学校	合 計	校 長	副校長	教 諭	養護教諭	寄宿舎 指導員	事務職員	栄養職員
西 台 中	32	1	1	[13] 27	[1] 1	—	1	[1] 1
中 台 中	29	1	1	[11] 23	[1] 1	—	[1] 1	[2] 2
上板橋一中	(6)			(6)				
上板橋二中	18	1	1	[6] 12	[1] 1	—	[1] 1	[2] 2
上板橋三中	24	1	1	[8] 18	[1] 1	—	1	[1] 2
	(7)			(7)				
桜 川 中	28	[1] 1	1	[13] 23	[1] 1	—	1	[1] 1
				(3)				
赤 塚 一 中	24	1	1	[9] 19	[1] 1	—	[1] 1	[1] 1
	(3)			(3)				
赤 塚 二 中	28	1	1	[12] 23	[1] 1	—	[1] 1	[1] 1
赤 塚 三 中	30	1	1	[12] 25	[1] 1	—	[1] 1	[1] 1
高 島 一 中	37	1	1	[12] 31	[1] 1	—	2	[1] 1
	(3)			(3)				
高 島 二 中	26	[1] 1	1	[12] 21	[1] 1	—	[1] 1	[1] 1
				(3)				
高 島 三 中	22	1	1	[9] 17	[1] 1	—	[1] 1	[1] 1
	(3)			(3)				
	22	1	1	[8] 18	[1] 1	—	1	0

- ※ 1. 令和5年5月1日現在の教職員数
2. ()内は特別支援学級担当教諭で内数
3. []内は女性内数
4. 休職者2名、産休者3名、育児休業者12名、都区充当指導主事2名を含む
5. 教諭には主任教諭、主幹教諭及び指導教諭を含む
6. 臨時的任用教職員（産休代替教職員3名、育休代替教職員12名）を含む

(3) 幼稚園

区分 学校	合 計	園 長	副園長	教 諭	養護教諭	寄宿舎 指導員	事務職員	栄養職員
合 計	[8] 8	[1] 1	[1] 1	[6] 6	—	—	—	—
高島幼稚園	[8] 8	[1] 1	[1] 1	[6] 6	—	—	—	—

- ※ 1. 令和5年5月1日現在の教職員数
2. []内は女性内数
3. 教諭には主任教諭を含む
4. 幼稚園教員は区費教職員
5. 育児休業者1名を含む
6. 臨時的任用教職員（育休代替教職員1名）を含む

32. 新規採用者数

職 務 名	合 計	当初採用	途中採用
合 計	[69] 124	[69] 123	1
小・中学校教員	[65] 117	[65] 116	1
幼稚園教員	0	0	0
寄宿舎指導員	[2] 3	[2] 3	0
都費事務職員	2	2	0
学校栄養職員	[2] 2	[2] 2	0

- ※ 1. []内は女性内数
2. 幼稚園教員は区費教職員

33. 退職者数

職務名	合計		退職時期別内訳				退職事由別内訳				
			年度末		年度途中		定年	勸奨	普通	死亡	その他
合計	[41]	69	[35]	58	[6]	11	0	21	45	2	0
小・中学校教員	[37]	63	[31]	53	[6]	10	0	19	41	2	0
幼稚園教員	[1]	1	[1]	1		0	0	0	1	0	0
寄宿舎指導員		0		0		0	0	0	0	0	0
都費事務職員	[1]	3	[1]	2		1	0	2	1	0	0
学校栄養職員	[2]	2	[2]	2		0	0	0	2	0	0

- ※ 1. [] 内は女性内数
2. 幼稚園教員は区費教職員

34. 研修等実施状況

(1) 各種研修

研修種別		開催回数
合計		119 (40)
内 訳	校長研修	1 (1)
	各主任研修	14 (4)
	板橋アカデミー	11 (11)
	その他研修	93 (24)

※ () 内は有料講師の延人数

(2) 校内研修等

開催回数	合計	幼稚園	小学校	中学校
合計	651 (173)	10(1)	494(158)	147(14)

※ () 内は有料講師の延人数

(3) 研究奨励校

学校名	教科等	研究テーマ	研修回数
北前野小	読み解く力の育成	自分の考えを表現できる人 ～子どもの思いや考えをつなげるICT活用～	13(2)
志村第二小	一人一台端末の活用	内容を読み取り、自分の思いや考えを表現する児童の育成 ～一人ひとりが「分かった!」「できた!」学習をめざして～	20(2)
高島第五小	一人一台端末の活用	主体的に問題解決に取り組み発信できる児童の育成 ～一人一台端末を活用した授業づくり～	15(7)
赤塚第三中	一人一台端末の活用	豊かな心を育み、主体的に学ぶ生徒の育成 ～一人一台端末環境を活用した授業づくり～	12(2)
舟渡小	一人一台端末の活用	NEXT GIGA、ICTの将来動向を踏まえた一人一台端末の活用 ～未来を切り拓く児童を育成するために～	9(1)
板橋第一小	読み解く力の育成	様々な考えを共有し、算数のよさを実感できる児童の育成 ～読み解く力を高める学習を通して～	6(0)

学 校 名	教科等	研 究 テ ー マ	研修回数
加 賀 中	読み解く力の育成	「読み解く力」の育成による学力の向上 ～OUTPUTを通して、生徒の表現能力の向上を図る～	16(2)
金 沢 小	読み解く力の育成	自分の思いや考えを表現できる児童の育成	11(0)
加 賀 小	読み解く力の育成	自分の思いや考えを表現できる児童の育成 ～説明的文章の学習を通して～	16(2)

※（ ）内は有料講師の延人数

(4) 研究指定校

学びのエリアごとに連携して研究を実施

共通研究テーマ「小中一貫による学力向上」（全教科）

学 校 名	学びのエリア名	研 究 テ ー マ	研修回数
板橋第三中	小中一貫 板三エリア	学習面・生活面ともに連携を図り、エリアの『小中一貫教育』をさらに推進する	3(0)
板橋第一小			
板橋第八小			
中根橋小			
桜川中	桜川 学びのエリア	探究的な学びの充実 ～生活科・総合的な学習の時間を中心として～	3(0)
桜川小			
志村第一中	しみず 学びのエリア	コミュニティを探究する ～主体的に他者や社会に関わる資質・能力の育成～	3(0)
志村第一小			
志村第三小			
富士見台小			
赤塚第二中	賢くなります 学びのエリア	9年間を見据えた一人一台端末の系統的な活用 ～Chromebook 活用推進プランを軸にして～	3(0)
成増ヶ丘小			
成増小			
高島第一中	高島第一中学校 学びのエリア	課題解決に向け、自ら考え、継続して取り組む児童・生徒 の育成	3(0)
新河岸小			
高島第一小			

※（ ）内は有料講師の延人数

35. 移動教室等校外行事実施状況

区分 小中別	校 外 行 事 等	期 日	児 童 ・ 生 徒 数	実 施 場 所
小 学 校	日光移動教室	5/29～6/23	3,711名	栃木県日光
	榛名移動教室	5/9～10/27	4,034名	群馬県榛名
	教育科学館移動教室	9/12～12/6	3,876名	区立教育科学館
	特別支援学級連合移動教室	6/29～6/30、7/6～7/7	104名	群馬県榛名
中 学 校	修学旅行	5/23～10/7	2,589名	京都・奈良ほか
	富士見高原移動教室	5/10～2/2	2,817名	長野県富士見高原
	宿泊型校外学習	1/14～2/8	1,312名	志賀高原ほか

36. 教育支援センター 学校相談取扱状況

対象者区分	受付件数	保護者	地域住民	児童生徒	学校職員	その他	
相談・苦情等	758	520	93	3	104	38	
内訳	苦情	323	259	46	1	12	5
	教育相談	179	166	4	0	0	9
	情報提供	107	9	8	0	82	8
	事故・事件	0	0	0	0	0	0
	その他	98	43	32	0	8	15
	いじめ110番	35	29	3	2	0	1
	いじめメール	14	14	0	0	0	0
ハラスメント	2	0	0	0	2	0	

37. 教育支援センター 心理・言語専門相談取扱状況

(1) 相談の対象別受付件数

対象者区分	受付件数	幼児	小学生	中学生	高校生 その他	
教育相談	840	243	309	166	122	
内訳	心の問題	279	20	118	80	61
	からだの問題	34	2	17	5	10
	行動の問題	155	26	79	25	25
	発達・障がいの問題	168	14	89	42	23
	聴覚・言語の問題	178	178	0	0	0
	進路・適性の問題	4	0	1	2	1
	学校教育の問題	5	0	2	2	1
	家庭教育の問題	17	3	3	10	1
その他	0	0	0	0	0	

(2) 実施状況

対象者区分	受付件数	相談経緯						相談延回数	
		終了	他へ紹介	中断	取消	その他	翌年度へ		
教育相談	840	249	19	12	15	18	527	8,727	
内訳	心の問題	279	64	6	1	7	4	197	3,675
	からだの問題	34	8	0	0	0	0	26	437
	行動の問題	155	40	3	0	4	1	107	1,975
	発達・障がいの問題	168	51	1	0	1	1	114	2,068
	聴覚・言語の問題	178	83	8	11	1	12	63	374
	進路・適性の問題	4	1	0	0	0	0	3	32
	学校教育の問題	5	2	0	0	0	0	3	26
	家庭教育の問題	17	0	1	0	2	0	14	140
その他	0	0	0	0	0	0	0	0	

(3) 地区別受付件数

地区	合計	志村	高島平	板橋	常盤台	赤塚	区外	
受付件数	840	202	133	181	100	224	0	
内訳	教育支援センター	622	178	117	179	86	62	0
	成増教育相談室	218	24	16	2	14	162	0

38. 教育支援センター 特別支援教育相談取扱状況

就学相談対象人数	515
相談延回数	1,383

39. 板橋フレンドセンター利用状況

(1) 通級者数等

区 分	板橋	成増	通級者合計
合 計	212	34	246
小 学 生	63	7	70
中 学 生	149	27	176

(2) 相談件数

区 分	件 数
合 計	768
電 話 相 談	450
来 所 相 談	318

40. スクールソーシャルワーカー活動状況

区 分	対応学校数	対応人数
合 計	73	471
幼 稚 園	1	2
小 学 校	50	254
中 学 校	22	215

41. 図書館館外貸出登録者数

図書館名	区分	合計	一般	児童
合	計	177,449	162,421	15,028
中	央	45,986	41,968	4,018
赤	塚	11,417	10,133	1,284
清	水	4,087	3,663	424
蓮	根	10,172	9,103	1,069
氷	川	13,193	12,157	1,036
高	島 平	23,456	22,045	1,411
東	板 橋	13,314	11,784	1,530
小	茂 根	12,741	11,774	967
西	台	8,356	7,430	926
志	村	15,474	14,189	1,285
成	増	19,253	18,175	1,078

※「中央図書館」に「ボローニャ絵本館」分を含む

42. 図書館開館日数

図書館名	区分	合計
合	計	3,624
中	央	331
赤	塚	330
清	水	330
蓮	根	330
氷	川	324
高	島 平	331
東	板 橋	328
小	茂 根	329
西	台	330
志	村	330
成	増	331

※「ボローニャ絵本館」は「中央図書館」と同日数

43. 図書館蔵書数

分類 図書館名	分類											児童書 紙芝居		
	合計	0 総記	1 哲学・宗教	2 歴史・地理	3 社会科学	4 自然科学	5 工業	6 産業	7 芸術	8 語学	9 文学		郷土 行政 (※)	文庫 新書 (※)
合計	1,646,912	43,452	54,214	122,513	209,921	91,967	103,028	45,368	122,925	29,958	450,197	(38,520)	(175,790)	373,369
(%)	100.0	2.6	3.3	7.4	12.7	5.6	6.3	2.8	7.5	1.8	27.3	(2.3)	(10.7)	22.7
中央	305,349	14,604	11,585	24,850	48,175	16,935	21,614	9,784	26,829	5,877	72,048	(14,506)	(27,212)	53,048
赤塚	138,557	2,881	4,819	7,578	18,182	7,963	9,508	4,969	8,447	2,470	42,269	(2,482)	(20,490)	29,471
清水	27,285	496	765	2,138	2,323	1,475	2,469	751	1,676	428	8,369	(519)	(4,042)	6,395
蓮根	98,676	1,761	2,422	7,067	10,877	4,442	5,659	2,289	6,584	1,626	30,938	(2,289)	(10,762)	25,011
氷川	122,601	2,575	3,843	10,715	16,077	7,865	6,543	3,183	8,265	2,630	33,376	(2,565)	(17,662)	27,529
高島平	181,804	3,744	6,781	13,807	21,894	9,469	10,258	4,062	12,384	3,385	54,430	(3,269)	(24,326)	41,590
東板橋	145,555	3,621	4,167	10,884	16,920	7,951	8,334	4,136	12,676	3,032	39,403	(3,071)	(17,412)	34,431
小茂根	138,373	2,925	3,434	12,909	14,533	7,334	7,866	3,066	8,639	2,281	45,565	(2,625)	(11,747)	29,821
西台	161,378	3,601	6,267	11,073	24,514	9,661	11,510	4,557	8,971	2,021	43,932	(3,270)	(5,219)	35,271
志村	143,258	3,283	4,909	9,902	16,972	9,290	8,979	3,914	10,982	2,675	41,369	(1,929)	(22,866)	30,983
成増	152,065	3,961	5,222	11,590	19,454	9,582	10,288	4,657	17,472	3,533	38,498	(1,995)	(14,052)	27,808
絵本館	32,011	—	—	—	—	—	—	—	—	—	—	—	—	32,011

※ 郷土行政、文庫新書は内数

44. 図書館館外貸出冊数

区分 図書館	合計		
	合計	一般書	児童書
合計	2,955,487	1,879,759	1,075,728
中央	702,305	433,892	268,413
赤塚	216,332	127,517	88,815
清水	99,163	61,891	37,272
蓮根	216,363	139,562	76,801
氷川	227,015	147,700	79,315
高島平	327,400	242,118	85,282
東板橋	245,877	130,791	115,086
小茂根	229,712	150,294	79,418
西台	158,895	99,263	59,632
志村	288,200	169,872	118,328
成増	244,225	176,859	67,366

※「中央図書館」に「ボローニャ絵本館」分を含む

45. 図書予約サービス利用件数

区分 図書館	合計	窓口受付				窓口 小計	Web	館内 OPAC
		一般書	児童書	雑誌	視聴覚			
合計	1,040,411	50,327	5,362	5,588	3,245	64,522	934,904	40,985
中央	952,572	6,377	619	386	299	7,681	934,904	9,987
赤塚	5,525	1,874	562	420	289	3,145	—	2,380
清水	4,132	2,653	187	425	280	3,545	—	587
蓮根	9,654	5,467	352	637	163	6,619	—	3,035
氷川	7,345	4,059	341	319	201	4,920	—	2,425
高島平	16,770	9,370	327	1,271	576	11,544	—	5,226
東板橋	7,088	3,221	507	506	89	4,323	—	2,765
小茂根	7,904	3,242	302	450	175	4,169	—	3,735
西台	5,345	2,850	135	142	97	3,224	—	2,121
志村	12,467	5,903	1,238	658	503	8,302	—	4,165
成増	11,609	5,311	792	374	573	7,050	—	4,559

※「中央図書館」に「ボローニャ絵本館」分を含む

※館内OPACとは、図書館内に設置されている蔵書検索、資料予約が行える端末をいう。

46. 図書館障がい者サービス

区分 図書館名	対面朗読			郵送サービス				宅配サービス					点字資料 所蔵数	
	利用者	朗読者	利用時間	利用者数	点字図書 冊数	貸出 テープ数	貸出 DAISY数	その他	利用者数	図書冊数	貸出 テープ数	貸出 DAISY数		貸出 CD数
合 計	452	459	1,112	136	137	0	0	0	287	1,569	1	1	254	1,920
中 央	33	40	80	74	74	0	0	0	24	30	0	0	0	330
赤 塚	0	0	0	0	0	0	0	0	0	0	0	0	0	104
清 水	0	0	0	0	0	0	0	0	9	38	0	0	0	87
蓮 根	53	53	106	62	63	0	0	0	32	94	1	1	45	115
水 川	0	0	0	0	0	0	0	0	0	0	0	0	0	117
高 島 平	275	275	749	0	0	0	0	0	9	54	0	0	0	160
東 板 橋	0	0	0	0	0	0	0	0	9	50	0	0	0	99
小 茂 根	0	0	0	0	0	0	0	0	67	305	0	0	149	429
西 台	0	0	0	0	0	0	0	0	36	358	0	0	0	106
志 村	52	52	99	0	0	0	0	0	39	300	0	0	60	68
成 増	39	39	78	0	0	0	0	0	62	340	0	0	0	305

47. 図書館視聴覚資料等保有数及び貸出数

区分 図書館名	C D		カセット		DVD
	保有数	館外個人 貸出数	保有数	館外個人 貸出数	保有数
合 計	88,146	161,670	89	27	1,150
中 央	14,737	33,500	5	0	662
赤 塚	6,128	8,462	0	3	488
清 水	2,972	7,146	2	2	—
蓮 根	4,287	11,476	0	1	—
氷 川	4,996	14,804	67	0	—
高 島 平	9,538	19,355	12	18	—
東 板 橋	8,829	11,647	1	0	—
小 茂 根	11,549	18,363	0	0	—
西 台	9,947	8,617	0	0	—
志 村	6,026	14,404	2	3	—
成 増	9,137	13,896	0	0	—

※ C D、カセットテープは館外個人貸出用、DVDは館内視聴用

※ カセットについては、他館のものを取り寄せ、貸し出しする場合がある。

※ ビデオ・LD・視聴覚機材（ビデオプロジェクター等）については、廃止した。

48. 図書館実施事業参加者数

区分 図書館名	合計	おはなし会	映画会 一般～中学生向け	映画会 子ども向け	人形劇・工作教室 出張展示・講演会等
合計	62,943 (6,087)	9,494 (894)	1,921 (114)	1,162 (111)	50,366 (4,968)
中央	3,738 (204)	2,307 (94)	185 (7)	212 (4)	1,034 (99)
赤塚	6,540 (553)	452 (91)	131 (12)	69 (13)	5,888 (437)
清水	1,576 (492)	249 (33)	—	—	1,327 (459)
蓮根	4,736 (544)	340 (70)	172 (12)	93 (12)	4,131 (450)
氷川	3,349 (669)	1,117 (76)	400 (12)	97 (12)	1,735 (569)
高島平	4,232 (629)	846 (106)	205 (12)	115 (11)	3,066 (500)
東板橋	2,787 (661)	690 (75)	82 (11)	156 (12)	1,859 (563)
小茂根	3,295 (596)	808 (74)	210 (12)	119 (12)	2,158 (498)
西台	14,611 (634)	913 (97)	187 (12)	64 (11)	13,447 (514)
志村	13,946 (574)	517 (70)	55 (12)	146 (12)	13,228 (480)
成増	3,127 (491)	909 (93)	294 (12)	91 (12)	1,833 (374)
絵本館	1,006 (40)	346 (15)	—	—	660 (25)

※ () は開催回数。

49. ボローニャ・ブックフェア in いたばし

期 日	令和5年8月11日(金・祝)～27日(日) ※11日は開会式・講演会のみ。14日(月)は休館日。展示は15日間
場 所	中央図書館1階図書館ホール
5年度寄贈冊数	183冊(53か国と地域)
寄贈総数	29,598冊
来場者数	9,997人
内 容	世界の絵本展示、第29回いたばし国際絵本翻訳大賞表彰式

50. ミニ・ボローニャ・ブックフェア

期 日	令和5年4月～令和6年2月(延105日間)
場 所	区立図書館10館(巡回展示)
来場者数	3,135人
内 容	世界の絵本展示

51. ブックスタート

実施時期	通年
配布人数	1,990人
内 容	生後1年未満の子どもを持つ家庭にブックスタートパック(絵本2冊・コットンバッグ・ブックスタート説明資料)を図書館で配布した。

52. 図書館サポーター(おはなし会、学校図書館)

実施場所	図書館 12(5)、児童館 7、保育園 2(1)、小学校 12、中学校 1、 あいキッズ 11(3)、その他[エコポリスセンター、熱帯環境植物館他] 5
実施回数	2,355回(119回)
参加者数	21,432人(2,318人)[幼児 6,687人(734人)、小学生 9,889人(790人)、 中学生以上 4,856人(794人)]
内 容	おはなし会、読み聞かせ、学校図書館の運営支援など。 ※図書館サポーターは障がい者サービス向けの対面朗読も行っている。

※()内は団体分で外数

選挙管理委員会事務局

1. 告示状況

種 別	件 数
告示簿に登録されたもの	43

2. 選挙管理委員会等開催状況

種 別	開 催 回 数
委 員 会	28
全国市区選挙管理委員会連合会総会等	1
特別区選挙管理委員会連合会総会等	3

3. 選挙人名簿登録者数

区 分	登録（確定）年月日	合 計	男	女
永久選挙人名簿 (板橋区議会議員・板橋区長選挙時)	令和5年4月15日	473,011	230,065	242,946
永久選挙人名簿（定 時）	令和5年6月1日	472,938	230,054	242,884
同 上	令和5年9月1日	475,432	231,066	244,366
同 上	令和5年12月1日	475,203	230,921	244,282
同 上	令和6年3月1日	474,725	230,541	244,184

在外選挙人名簿		令和5年4月10日	619	272	347
同	上	令和5年4月22日	618	271	347
同	上	令和5年5月25日	616	269	347
同	上	令和5年6月26日	624	273	351
同	上	令和5年7月26日	627	275	352
同	上	令和5年8月25日	621	271	350
同	上	令和5年9月1日	617	267	350
同	上	令和5年9月20日	623	273	350
同	上	令和5年10月11日	625	275	350
同	上	令和5年10月26日	628	276	352
同	上	令和5年11月9日	631	277	354
同	上	令和5年11月27日	632	278	354
同	上	令和5年12月1日	633	279	354
同	上	令和5年12月25日	637	284	353
同	上	令和6年1月25日	634	283	351
同	上	令和6年2月9日	632	283	349
同	上	令和6年2月22日	630	281	349
同	上	令和6年3月1日	630	281	349
同	上	令和6年3月21日	632	281	351

4. 明るい選挙啓発事業実施状況

事業名	回数	参加人数等
常時啓発事業		
明るい選挙推進協議会協議委員会	3	17人[9人]
明るい選挙推進協議会地区代表者会	3	34人[22人]
明るい選挙各種講習会・研修会	3	245人[150人]
新成人等啓発（成人のつどい）	1	7地区
啓発誌「明るい選挙」の発行	1	18,000部
明るい選挙啓発ポスターコンクール	1	420点

※ []内は、女性の数

農業委員会事務局

1. 農業委員会委員定例総会等開催状況及び議案件数

会議別	区分	開催回数	議案件数	内 容	
				協議事項	報告事項
合計		22	141	48	93
定例総会		11	68	23	45
運営委員会		11	73	25	48
その他の会議		0	0	0	0

2. 農地転用等の実績

区分	計	件 数	
		面 積 (m ²)	
合計		57	25,638.68
農地法第3条第1項の 規定による許可		2	579.00
農地法第4条第1項 第8号の規定による届出		21	9,054.45
農地法第5条第1項 第7号の規定による届出		34	16,005.23
農地法第18条第6項の 規定による通知書		0	0

3. 地目変更登記に係る照会に対する調査の件数及び面積等

件 数	筆 数	面 積 (m ²)
15	18	4,946.89

4. 国有農地管理状況

区分 \ 項目	件 数	筆 数	面積 (m ²)
合 計	30	28	7,270.00
農 耕 貸 付	1	1	212.00
転 用 貸 付	21	19	6,120.00
未 貸 付	8	8	938.00

監 査 委 員 事 務 局

1. 告示状況

名 称	件 数
告示簿に登載されたもの	18

2. 監査実施状況

(1) 定期監査

監 査 内 容			
監 査 対 象		実施年月日	日数
政 策 経 営 部	政策企画課 経営改革推進課 財政課 広聴広報課 I T推進課 施設経営課 ブランド戦略担当課	5. 6/15 /16	2日間
総 務 部	総務課 人事課 契約管財課 課税課 納税課 区政情報課 男女社会参画課	5. 6/15 /16	2日間
危 機 管 理 部	防災危機管理課 地域防災支援課	5. 6/16	1日間
区 民 文 化 部	地域振興課 戸籍住民課 文化・国際交流課 スポーツ振興課 地域センター(9) 区民事務所(3) 美術館	5. 11/13 /14 /15 12/20 6. 1/16 /18	6日間
産 業 経 済 部	産業振興課 暮らしと観光課 産業戦略担当課 赤塚支所 ものづくり研究開発センター	5. 11/13 /15 12/20	3日間
健康生きがい部 (保健所)	長寿社会推進課 介護保険課 国保年金課 後期高齢医療制度課 健康推進課 生活衛生課 予防対策課 感染症対策課 健康福祉センター(5) おとしより保健福祉センター	6. 1/17 /18 /19	3日間
福 祉 部	生活支援課 障がい政策課 障がいサービス課 生活支援臨時給付金担当課 福祉事務所(3)	6. 1/17 /18 /19	3日間
子 ども 家 庭 部	子ども政策課 保育運営課 保育サービス課 子育て支援課 子ども家庭総合支援センター (支援課・援助課・保護課・法務担当課) 児童館(9) 保育園(11)	5. 12/15 /18 /20	3日間
資 源 環 境 部	環境政策課 資源循環推進課 清掃事務所(2)	5. 6/26 /29	2日間

監 査 対 象		実施年月日	日数
都 市 整 備 部	都市計画課 建築指導課 建築安全課 住宅政策課	5. 6/26 /28 /29	3日間
まちづくり推進室	まちづくり調整課 地区整備課 鉄道立体化推進課 高島平まちづくり推進課	5. 6/26 /28 /29	3日間
土 木 部	土木計画・交通安全課 管理課 工事設計課 みどりと公園課 土木サービスセンター (2)	5. 6/26 /28 /29	3日間
会 計 管 理 室		5. 6/15	1日間
教育委員会事務局	教育総務課 学務課 指導室 新しい学校づくり課 学校配置調整担当課 教育支援センター 板橋フレンドセンター 成増教育相談室 生涯学習課 大原生涯学習センター 地域教育力推進課 中央図書館 あいキッズ (8)	6. 1/10 /11 /29 2/ 1 / 5	5日間
	小学校 (16) 中学校 (10)	5. 11/17 /21 /22 /24	4日間
選挙管理委員会事務局		5. 6/28	1日間
農業委員会事務局		5. 11/15	1日間
監査委員事務局		5. 6/16	1日間
区議会事務局		5. 6/28	1日間

(延べ48日間)

(2) 随 時 監 査

監 査 対 象	実施年月日	監 査 内 容
財政援助団体等 ア 出資団体 4団体 イ 補助金交付団体等 所管課10課 (37団体) ウ 政務活動費交付団体等 所管課1課 (3団体、11人)	5. 9/1・4・5・6・7・8・11 (7日間)	財務関係事務全般及び令和4年度に区から交付された補助金の出納その他の事務
財 産 ア 公有財産 本審査対象課 政策経営部 政策企画課 総務部 契約管財課 イ 物 品 本審査対象課 会計管理室 ウ 債 権 本審査対象課 総務部 契約管財課 福祉部 生活支援課 都市整備部 住宅政策課 健康生きがい部 介護保険課 エ 基 金 本審査対象課 政策経営部 財政課 会計管理室	5. 7/6 (1日間)	令和4年度及び令和5年度の公有財産、物品、債権の取得、管理及び処分、基金の管理、運用に関すること。
特定項目 金券類の管理について (統括所管ヒアリング) 会計管理室	定期監査と同時に 実施5. 4/3～6. 2/28 (延べ49日間)	令和5年4月1日現在保有している金券類の管理及び活用状況

監 査 対 象	実 施 年 月 日	監 査 内 容
<p>指 定 管 理 者</p> <p>ア 新規分 (ア)教育科学館 (指定管理者) CTC共同事業体 (所管課) 教育委員会事務局 生涯学習課 (イ)エコポリスセンター (指定管理者) 板橋エコみらいプロジェクト (所管課) 資源環境部 環境政策課 (ウ) 区営自転車駐車場 (環七南・高島平エリア) (指定管理者) NCD・JATRA共同事業体 (所管課) 土木部 土木計画・交通安全課</p> <p>イ 継続更新分 (指定管理者) (ア)小茂根福祉園 社会福祉法人恩賜財団東京都同胞援護会 (イ) 赤塚福祉園 社会福祉法人嬉泉 (ウ) 三園福祉園・小豆沢福祉園 社会福祉法人東京援護協会 (所管課) 福祉部 障がいサービス課</p>	<p>5.12/6・7 (2日間)</p> <p>5.10/5・16 (2日間)</p>	<p>(指定管理者) ・令和4年度施設管理業務に関する出納及びその他事務の執行 ・施設及び備品の管理状況 (所管課) ・令和4年度指定管理者に関する財務事務</p> <p>(指定管理者) ・令和4年度施設管理業務に関する出納及びその他事務の執行 ・施設及び備品の管理状況 (所管課) ・令和4年度指定管理者に関する財務事務</p>
<p>行 政</p> <p>ア フレイル予防・介護予防事業について (対象課) 健康生きがい部 長寿社会推進課 おとしより保健福祉センター</p> <p>イ スポーツの推進について (対象課) 区民文化部 スポーツ推進課 福祉部 障がいサービス課</p>	<p>5.7/26・27 (2日間)</p> <p>5.8/7・8 (2日間)</p>	<p>フレイル予防に関する事業及び一般介護予防事業</p> <p>令和4年度までに実施されたスポーツの推進に関する事業</p>
<p>工 事</p> <p>ア 土木工事 (所管課) 土木部 工事設計課 土木部 北部土木サービスセンター</p> <p>イ 土木工事 (所管課) 土木部 みどりと公園課 土木部 北部土木サービスセンター</p> <p>ウ 建築工事 (所管課) 政策経営部 施設経営課</p>	<p>5.7/4 (1日間)</p> <p>6.1/15 (1日間)</p> <p>6.2/8 (1日間)</p>	<p>道路補修工事 (2305)</p> <p>高島平九丁目第二公園改修工事</p> <p>(仮称) 区営仲宿住宅改築工事</p>

(3) 決算審査

審査対象	実施年月日	審査内容
各部局	5.7/14・18・19・20・21 (5日間)	令和4年度各会計歳入歳出決算審査及び各基金運用状況審査

(4) 健全化判断比率審査

審査対象	実施年月日	審査内容
政策経営部 財政課	5.8/17 (1日間)	令和4年度決算に基づく健全化判断比率審査

(5) 例月出納検査

検査対象	実施年月日	審査内容
会計管理室	5.4/28・5/30・6/30・7/31・8/30・ 9/28・10/30・11/30・12/26・ 6.1/30・2/28・3/28 (12日間)	一般会計・特別会計・歳入歳出外現金等の 金銭出納状況、基金の運用状況等

令和5年度 事務実績調書

令和6年9月 発行

編集・発行 板橋区政策経営部政策企画課
電話 (3579) 2011

刊行物番号 R06-65